Plana de Vic, Ripoll und Camprodón

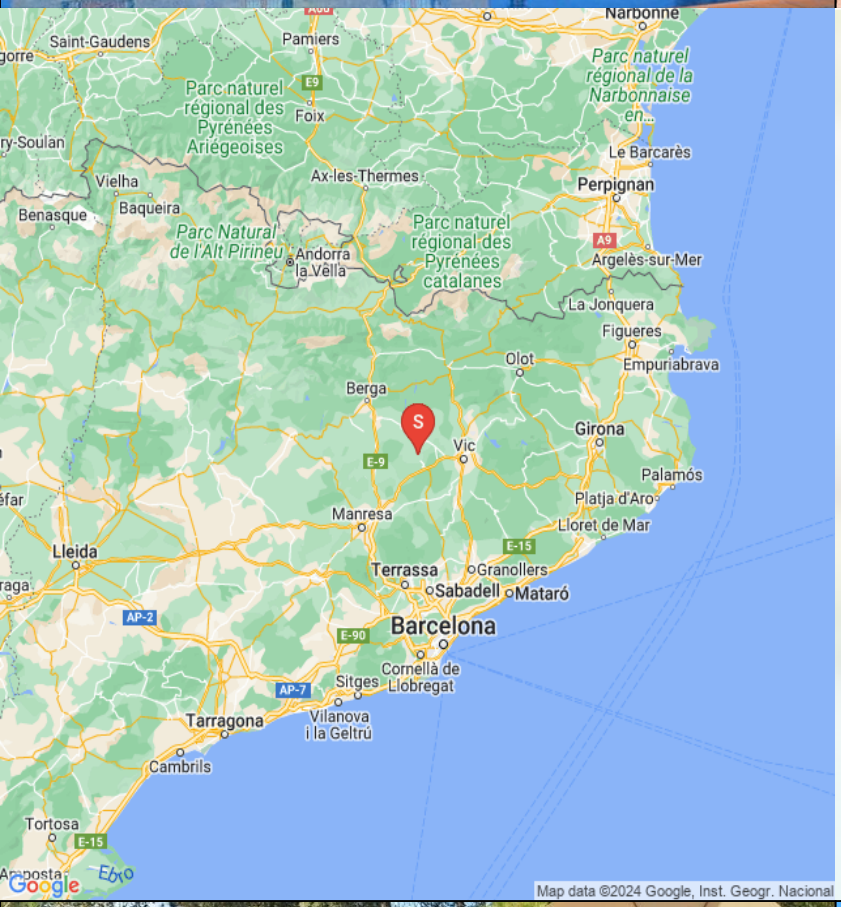

das Ferienhaus

Husnummer 10484

20 Personen

4 Mögliche zustellbetten

10 Schlafzimmer insgesamt

10 Dobbelzimmer

600 (m2)

4 Einzelbetten

8 Doppelbetten

6 Badezimmer

2 Badezimmer ensuite

Großes Ferienhaus in privater Umgebung mit großem Garten und Swimmingpool

Ferieboligen ist eine große und geräumige Villa mit Platz für bis 20 Personen. Es passt perfekt für mehrere Familien (oder eine sehr große) die zusammen auf Urlaub sind. Darüber hinaus ist es in **malerischer Umgebung** auf dem Gipfel eines Hügels gelegen, so dass Sie in fast jede Richtung eine großartige Aussicht mit den Pyrenäen steigend im Norden genießen können.

Der Garten, der Poolbereich und Terrasse ist wirklich ein großes Plus und wird Ihren Urlaub verbessern. Erstens gibt es **einen großen Pool mit einer Größe von 55 m^2**, die eine große Freude für alle in der Gruppe sein wird. Es gibt Treppen ins Wasser. Aus Sicherheitsgründen ist der Pool eingezäunt wenn es kleine Kinder mit in der Gruppe gibt, und von der Terrasse können Sie den Poolbereich überwachen.

Die überdachte Terrasse liegt am Haus, und es ist die perfekte Stelle, wenn man hausgemachtes Abendessen kochen will. Es gibt einen **großen Grill** und zwei langen Esstischen, die zusammengestellt werden können.

Es gibt auch einen **Garten mit vielen Bäumen und Sitzecken**, wo man schattige Plätze zum Entspannen finden. Kurz unterhalb gibt es einen neuen **Fußball- und Basketballfeld**, auf dem Sie alle Arten von Ballspielen spielen können. Es gibt auch Tischtennis und Schaukeln im Garten.

Im Erdgeschoss befindet sich eine **große, gut ausgestattete Küche** mit Kühlschrank, Gefrierschrank, Kaffeemaschine, Herd, zwei Geschirrspüler, Mikrowelle und anderen notwendigen Utensilien. Von der Küche hat man direkten Zugang zur **großen Terrasse**. Versuchen Sie, das Abendessen im Freien in den warmen Abendstunden zu genießen! Ansonsten gibt es innen ein langer Tisch mit Platz für bis zu 22 Personen.

Es gibt ein **großes Wohnzimmer** mit Sofabereich und einen Flachbild-TV, Billard und Tischfußball. Es gibt auch ein kleines Schlafzimmer mit Etagenbett und ein Badezimmer mit Dusche im Erdgeschoss.

Fast alle Schlafzimmer sind im ersten Stock. Es gibt **10 Doppelzimmer** insgesamt, wo einige von ihnen einen Balkon und eine schöne Aussicht haben. Acht der zehn Zimmer haben ein Doppelbett, während zwei von ihnen sin mit zwei Einzelbetten, die Sie arrangieren können, wie Sie möchten.

Es gibt **sechs moderne Bäder** im Ferienhaus.

Ferieboligen liegt in einem Gebiet das für Wanderungen gut geeignet ist. Es gibt einen kurzen, angenehmen 2 km Spaziergang bis zum nächsten Dorf, in dem die Eigentümer einen Restaurant haben. Es gibt 7 km bis zur nächsten Stadt, wo man Lebensmittel und sonstiges einkaufen kann. Sie

erreichen Barcelona in 1 Stunde und 20 Minuten.

Einrichtungen in der Ferieboligen:

- Schöne private Lage
- Großer Garten mit Bäumen und Schatten
- 55 m^2 Eingezäunter Swimmingpool
- Multi-Feld mit Fußball und Basketball
- Tischtennis, Fußball und Billard
- Große überdachte Terrasse mit Grill und Esstisch
- Völlig ausgestattete Küche mit Esszimmer
- 10 Doppelzimmer
- 6 Bäder

Einrichtungen im Haus und Bereich Entfernungen

- Privater garten: Ja
- Terrace (privat): Ja
- BBQ: Ja
- Privater Außenpool: Ja
- Swimmingpool eingezäunt: Ja
- Geschirrspülmaschine: Ja
- Waschmaschine: Ja
- Herd: Ja
- Mikrowelle: Ja
- Kühlschrank: Ja
- Ekstra Kühlschrank: Ja
- Gefrierschrank: Ja
- Toaster: Ja
- Babystuhl: Ja
- Krippe: Ja
- TV (mit normalen Kanälen): Ja
- WIFI-Internet: Ja
- Tischtennis: Ja
- Tisch-fussball: Ja
- Billard: Ja
- Fußball-platz: Ja
- Basketballkorb: Ja
- Spielplatz schwingt: Ja
- Kleiner Dorf zum Fuss: Ja
- PADEL im Ferienhaus (gemeinsam/privat): Nej

In das Preis inkludiert

- Handtücher für Badezimmer: Ja
- Bettwäsche: Ja
- Strom: Ja
- Wasser: Ja
- Endreinigung: Ja
- MwSt. Und spanische Steuern: Ja

- Nächster Supermarkt: 10
- Nähester Restaurant: 3
- Entfernung zu näheste Bäckerei: 6
- Entfernung zum Weinberg (mit Weinprobe): 30
- Nächste Bushaltestelle (verbind. Grôssstadt): 28
- Nächster Bahnhof (Nahverkehr): 28
- Nähester Bahnhof (Schnellzüge (AVE)): 97
- Entfernung zum nächsten Strand: 90
- Entfernung zum nächsten Dorf: 3
- Entfernung zu Barcelona: 97
- Entfernung zu Girona: 96
- Entfernung zu Vic: 28
- Entfernung zu Andorra la Vella: 190
- Entfernung zu die französische Grenze: 134
- Entfernung zu Barcelona Flughafen: 108
- Entfernung zu Girona Flughafen: 87
- Entfernung zu Reus Flughafen: 158

Swimmingpool (aussen)
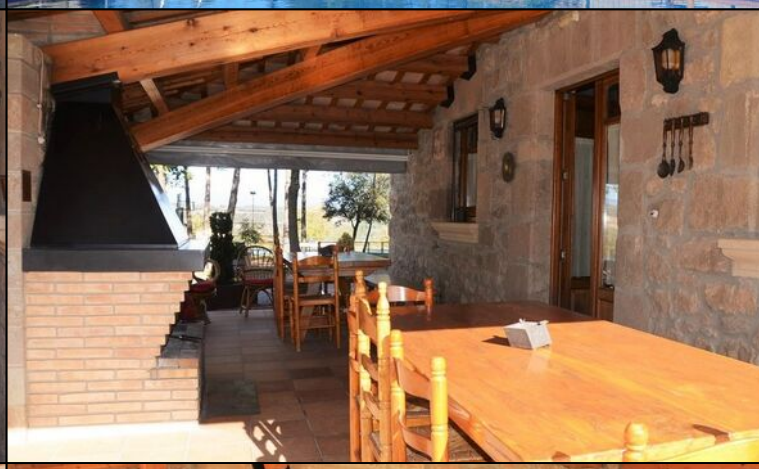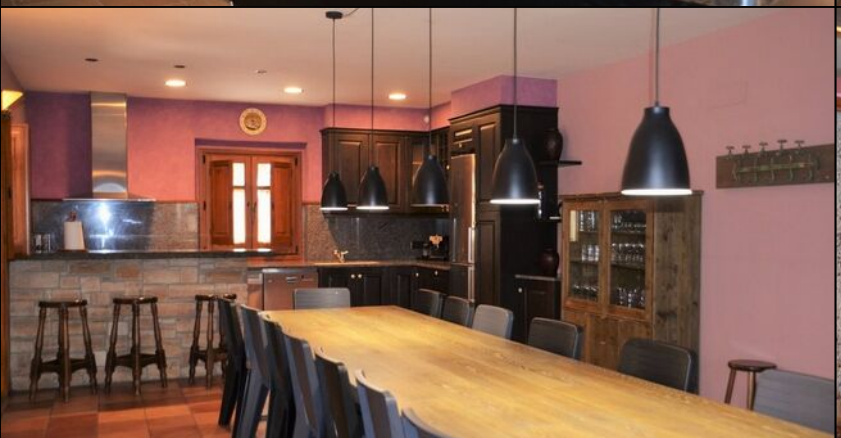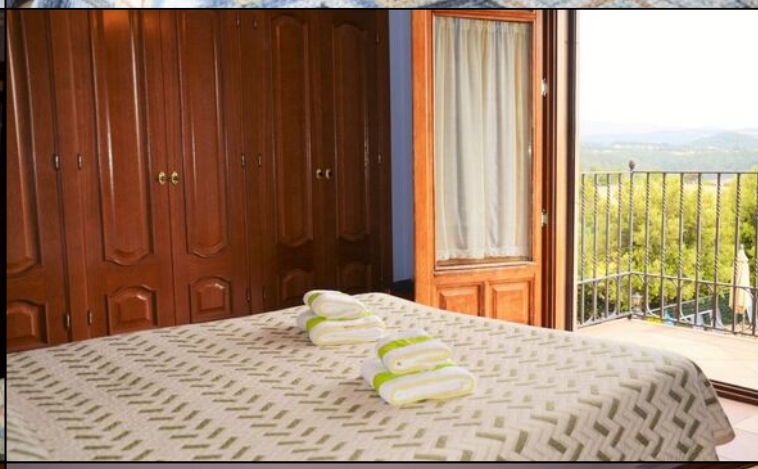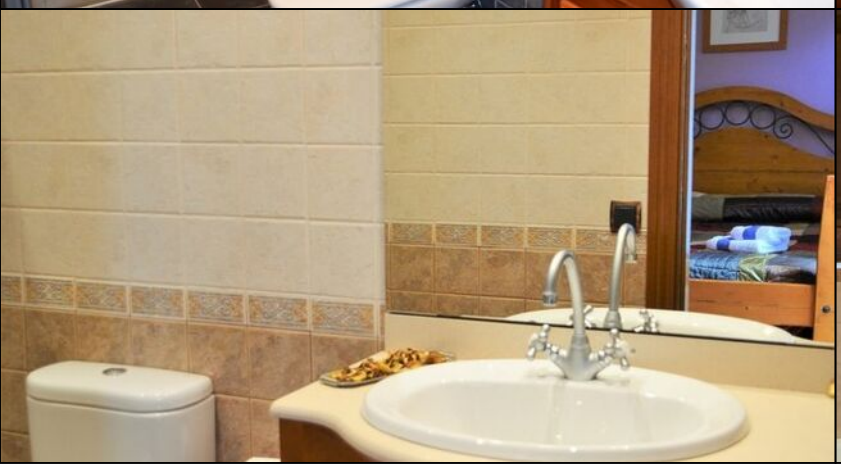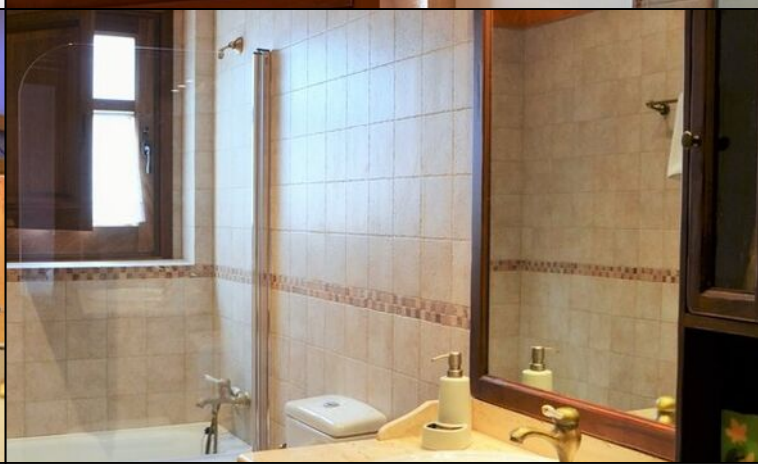
- Länge: 10
- Breite: 5
- Römische Schritte: Ja