Costa Brava & Girona

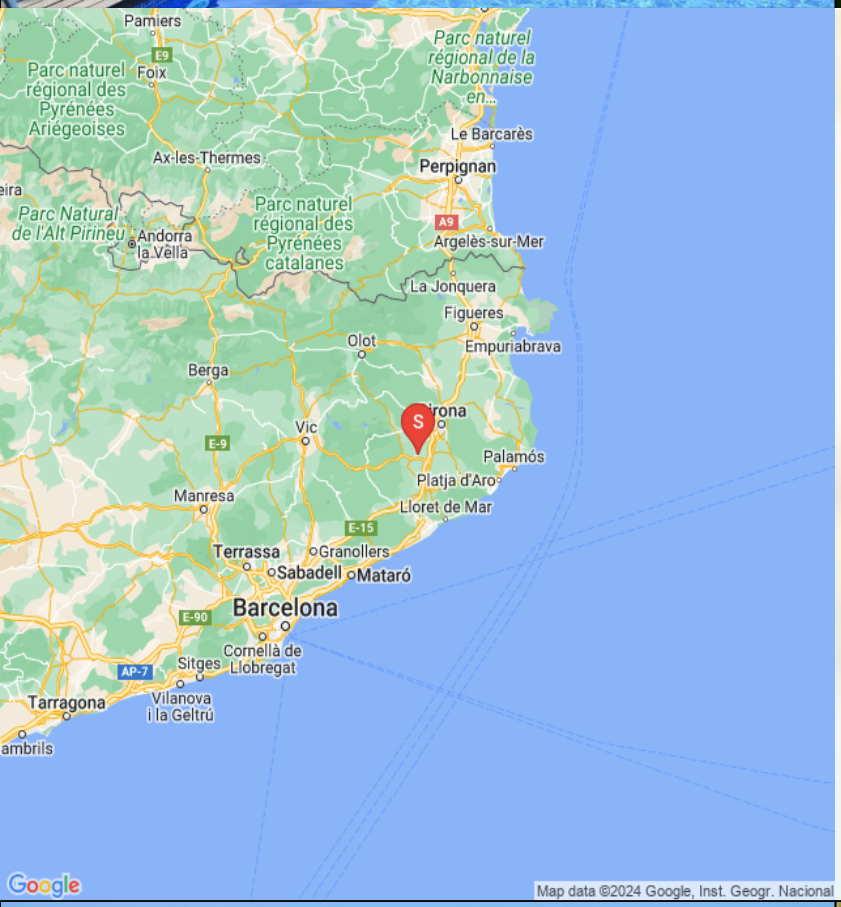

das Ferienhaus

Husnummer 10228

15 Personen

5 Schlafzimmer insgesamt

2 Dobbelzimmer

3 3-Personen-Zimmer

250 (m2)

15 Einzelbetten

6 Badezimmer

5 Badezimmer ensuite

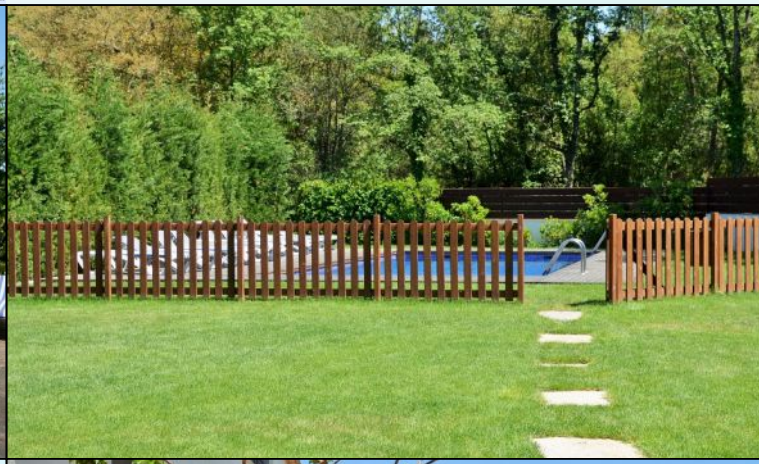

Haus in der Nähe der Strände der Costa Brava, mit wunderbaren Einrichtungen gefüllt

Ferieboligen ist ein **modernes, neu renoviertes Haus** mit einer großen Auswahl an Annehmlichkeiten ausgestattet. Es liegt wunderschön, **nur 30 Autominuten vom Strand** entfernt. Ganz einzigartig haben die Besitzer eine ganze Etage „Wellness“ gewidmet, und auch die Küche ist mit professioneller Ausstattung. Diese vielen Annehmlichkeiten schaffen eine solide Basis für einen ruhigen und entspannten Urlaub.

Das Ferienhaus liegt am Ende einer kleinen Straße, und trotz der Tatsache, dass es einen einzigen Nachbarn gibt, ist es **sehr abgelegen und privat**. Die Hälfte des Gartens ist von Wald, die eine natürliche Atmosphäre bietet, umgeben. Darüber hinaus gibt es einen Pfad zum nächsten Dorf, das innerhalb von 10 Minuten zu Fuß zu erreichen ist. Hier sind sowohl Einkaufsmöglichkeiten als Restaurants. Darüber hinaus gibt es nur 30 Minuten mit dem Auto nach den Stränden der Costa Brava.

Wenn Sie den Eingang des Ferienvillas betreten, gibt es, nach links, einen Wohnbereich. Hier gibt es **Sofas, einen Billardtisch, einen großen Flachbild TV und Stereoanlage** - eine großartiger Stelle für Entspannung Innen. Auf der rechten Seite können Sie die sehr gut ausgestattete Küche des Ferienhauses sehen. Hier gibt es eine Tiefkühschrank (das immer mit frischem Öl für ankommende Gäste gefüllt ist), Mikrowelle, mehrere Kühlschränke, Nespresso-Maschine, riesigen Backofen, großen Geschirrspüler und vieles mehr). Im Anschluss gibt es eine nette Essecke mit Zugang zu einem **aussen-Essbereich**, damit Sie die langen, warmen Sommerabende genießen können.

Im Haus geben es auch eine Waschmaschine und ein Trockner. Es gibt sogar einen **Fahrstuhl** im Ferienhaus.

Auf der zweiten Etage, haben die Eigentümer einen **kompletten Wellnessbereich** gebaut. Wenn Sie hier für Entspannung gekommen sind, haben Sie wirklich die richtige Stelle gewählt. Es gibt **zwei Spapools, Kaltwasserbad, Hydromassage-Duschen und zwei Saunen** - eine mit Eukalyptus und eine normale. Der Aufzug geht den ganzen Weg hier hoch, und mit vielen verschiedenen Farblichten und Musik, ist die Bühne für ein besonderes Erlebnis gesetzt.

Das Haus hat fünf geräumige Schlafzimmer, alle mit eigenem Bad. Es gibt drei Dreibett-Zimmer, alle mit Hängeboden hoch unter der Decke (nicht für sehr kleine Kinder geeignet). Die Zimmer sind schön mit viel Platz und mit schönen Holzbalken unter der Decke ausgestattet. Darüber hinaus gibt es eine **Klimaanlage** in jedem Zimmer, damit das Sie Raumklima frei entscheiden können, - das ist sehr bequem in den heißen Tage und Nächte.

Das Haus verfügt über einen **großen, gepflegten Garten und einen schönen Rasen**, mit vielen Möglichkeiten für die junge (und ältere) in der Urlaubsgruppe. Der **wunderschöne Swimmingpool hat eine Größe von 50m^2**, wo jeder entspannen und abkühlen kann oder die Sonnenliegen

genießen. **Dieser Poolbereich ist für die Sicherheit eingezäunt**. Das ist eine Erleichterung, wenn Sie im Urlaub mit sehr junge Kindern sind. Darüber hinaus gibt es **Tischtennis, Fußball- und Spielplatz**. Es gibt WC im Erdgeschoss - auch sehr praktisch, wenn Sie im Garten sind.

Es gibt eine **große überdachte Terrasse**, wo den ganzen Urlaubgruppe draußen sitzen und essen kann. Es gibt weiterhin ein **großer Grill**, auf dem man auch das Essen vorbereiten kann.

Das Haus eignet sich hervorragend sowohl für die Entspannung mit seiner Lage und sehr großen Garten und immer noch ist die interessante regionale Hauptstadt Girona nur wenige Kilometer entfernt. **Barcelona ist ein wenig mehr als 1 Stunde Autofahrt entfernt**, und die Strände der **Costa Brava** sind in 30 Minuten erreichbar.

Einrichtungen in der Ferienwohnung Ferieboligen:

- Schöne Villa mit Platz für 13 Personen und 6 extra "Hängeboden-Betten"
- 50 m^2 Swimmingpool (eingezäunt)
- Große überdachte Terrasse mit Essbereich und Grill
- Spa Bereich von hohem Standard
- Zwei Saunen
- kaltwasser- und Hydromassage
- Zwei Dreibettzimmer und drei Doppelzimmer - alle mit A / C
- Sehr gut ausgestattete Küche mit professionellen Einrichtungen
- WIFI Internet
- Waschmaschine
- 30 Minuten nach Costa Brava und 70 Minuten nach Barcelona

Einrichtungen im Haus und Bereich Entfernungen

- Privater garten: Ja
- Terrace (privat): Ja
- BBQ: Ja
- Privater Außenpool: Ja
- Swimmingpool eingezäunt: Ja
- Spa: Ja
- Sauna: Ja
- Geschirrspülmaschine: Ja
- Waschmaschine: Ja
- Herd: Ja
- Mikrowelle: Ja
- Kühlschrank: Ja
- Ekstra Kühlschrank: Ja
- Gefrierschrank: Ja
- Kaffeemaschine: Ja
- Nespresso Maschine: Ja
- Saftpresse: Ja
- Toaster: Ja
- Babystuhl: Ja
- Krippe: Ja
- TV (mit normalen Kanälen): Ja
- TV (mit Satellitenkanälen): Ja
- WIFI-Internet: Ja
- Tischtennis: Ja
- Tisch-fussball: Ja
- Billard: Ja
- Klimaanlage: Ja
- Kleiner Dorf zum Fuss: Ja
- Gross Dorf mit rest. & geschäfte beim Fuss: Ja
- Centro PADEL (5-15 Minuten mit dem Auto): Ja
- PADEL im Ferienhaus (gemeinsam/privat): Nej
- Nächster Supermarkt: 1,6
- Nähester Restaurant: 1,6
- Entfernung zu näheste Bäckerei: 1.6
- Entfernung zum Weinberg (mit Weinprobe): 20
- Nächste Bushaltestelle (verbind. Grôssstadt): 1.6
- Nächster Bahnhof (Nahverkehr): 11
- Nähester Bahnhof (Schnellzüge (AVE)): 11
- Entfernung zum Golfplatz: 8
- Link zum Golfplatz: http://www.pgacatalunya.com
- Entfernung zum nächsten Strand: 35
- Entfernung zum nächsten Dorf: 1,6
- Entfernung zu Barcelona: 97
- Entfernung zu Girona: 12
- Entfernung zu Banyoles: 20
- Entfernung zu Figueres (Museo Teatro Dalí): 577
- Entfernung zu die französische Grenze: 75
- Entfernung zu Barcelona Flughafen: 108
- Entfernung zu Girona Flughafen: 7
- Entfernung zu Reus Flughafen: 218

Swimmingpool (aussen)

- Länge: 10
- Breite: 5
- Minimale Tiefe: 1
- Maximale Tiefe: 2
- Römische Schritte: Nej
- Leiter: Ja
- Eingezäunt: Ja

In das Preis inkludiert

- Handtücher für Badezimmer: Ja
- Bettwäsche: Ja
- Strom: Ja
- Wasser: Ja
- Endreinigung: Ja
- MwSt. Und spanische Steuern: Ja
- Handtücher für Strand und Schwimmbad: Ja
- Katalanische Kurtaxe: Ja

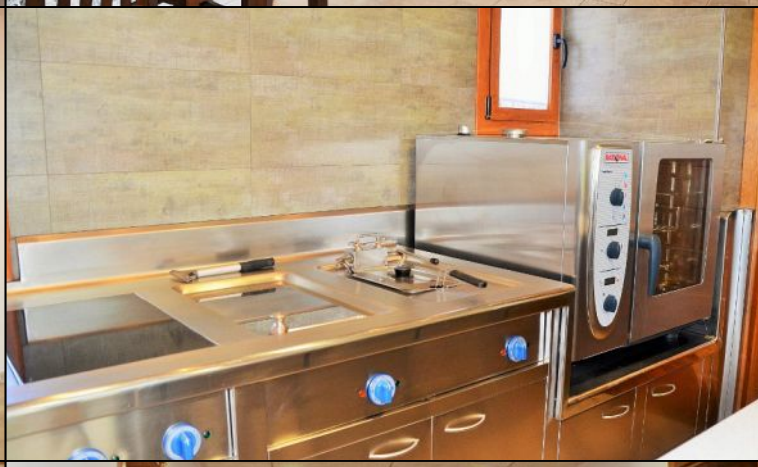

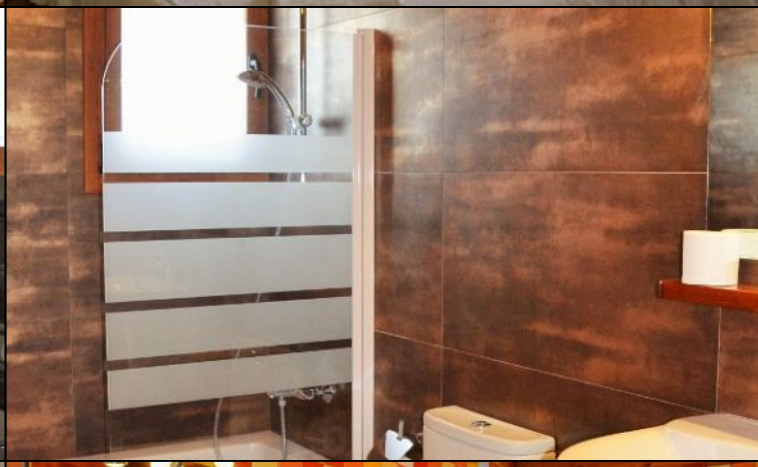

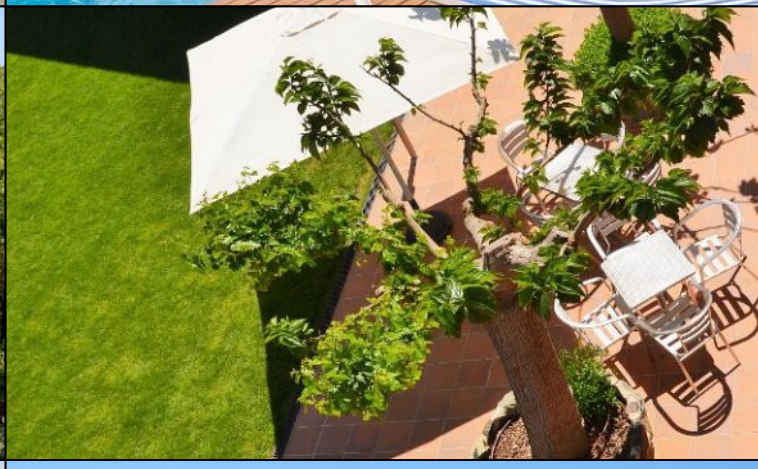

PANSA PETITA
Sultanes
5,60€/K

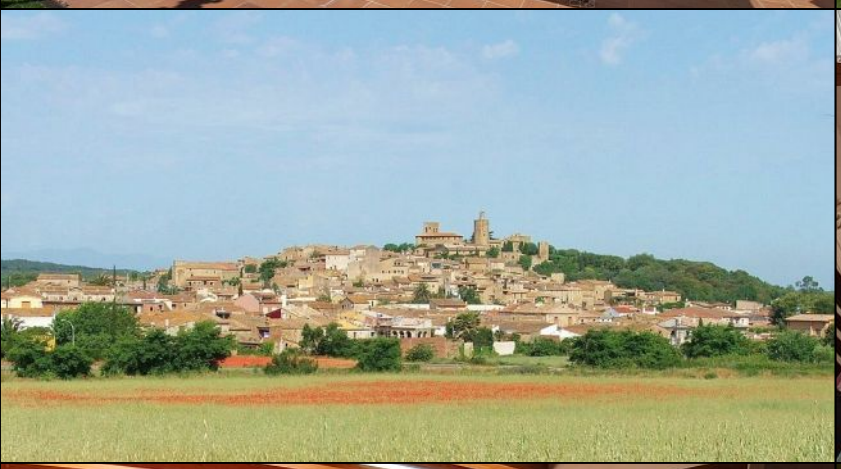

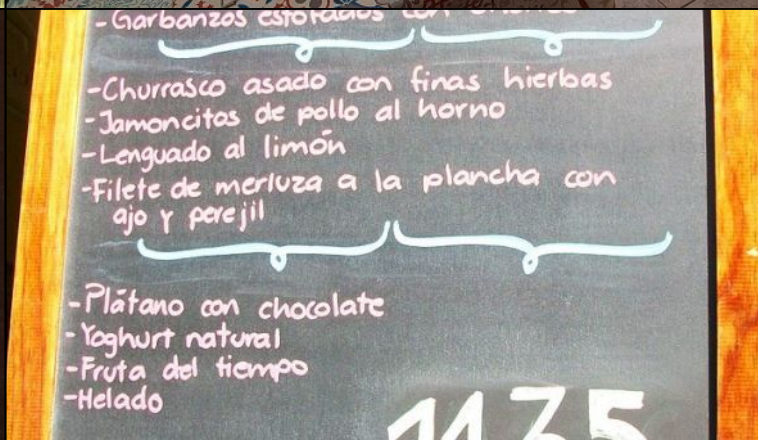
-Garbanzos estofados
-Churrasco asado con finas hierbas
-Jamoncitos de pollo al horno
-Lenguado al limón
-Filete de merluza a la plancha con ajo y perejil
-Plátano con chocolate
-Yoghurt natural
-Fruta del tiempo
-Helado

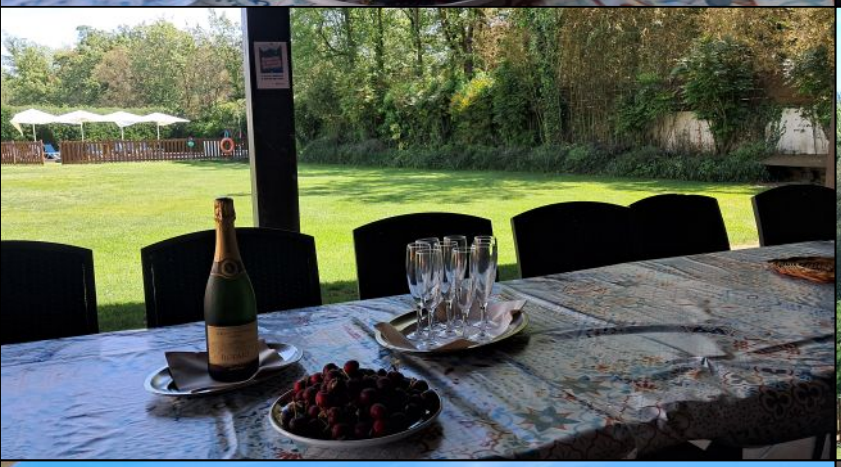
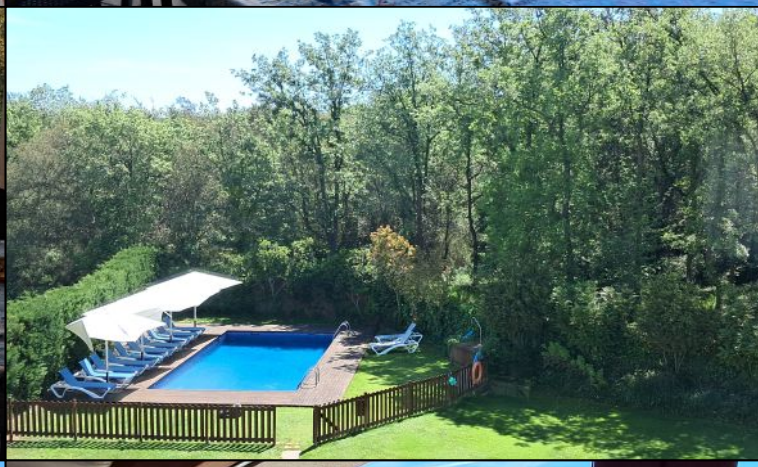

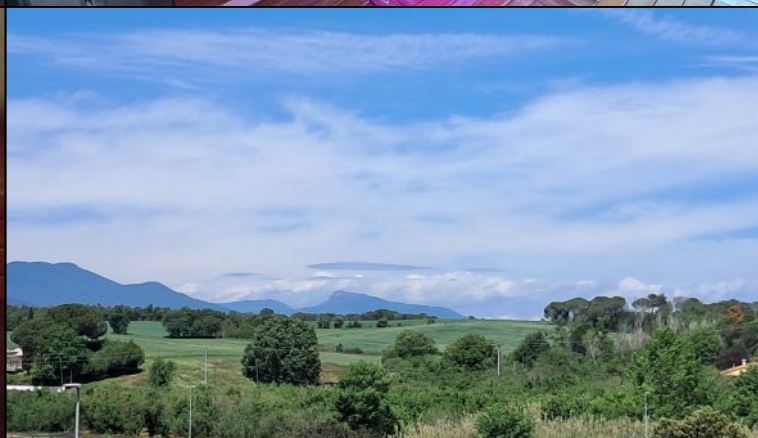

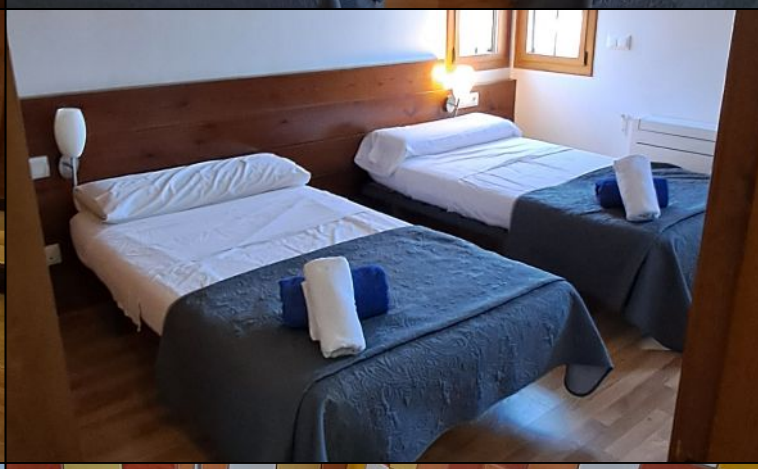

Habitació 5

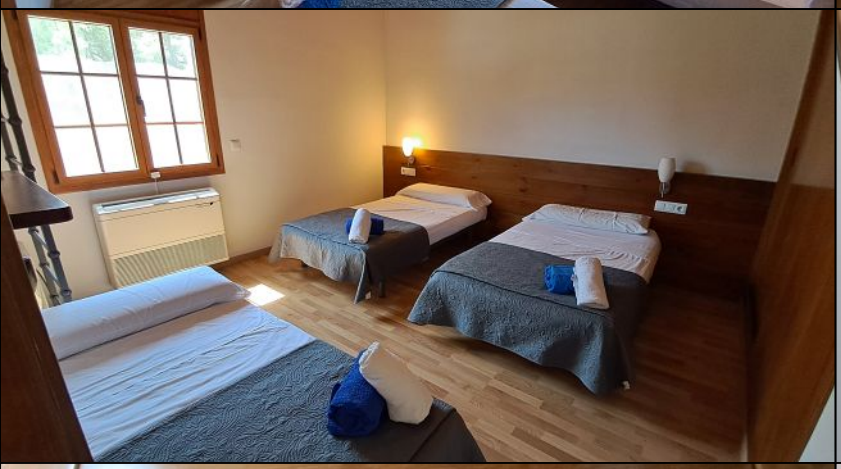

Habitació 4

Habitació 3

Habitació 2

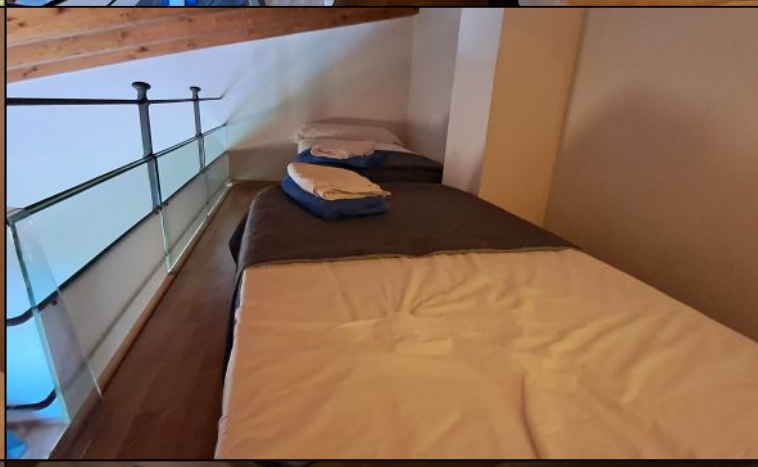

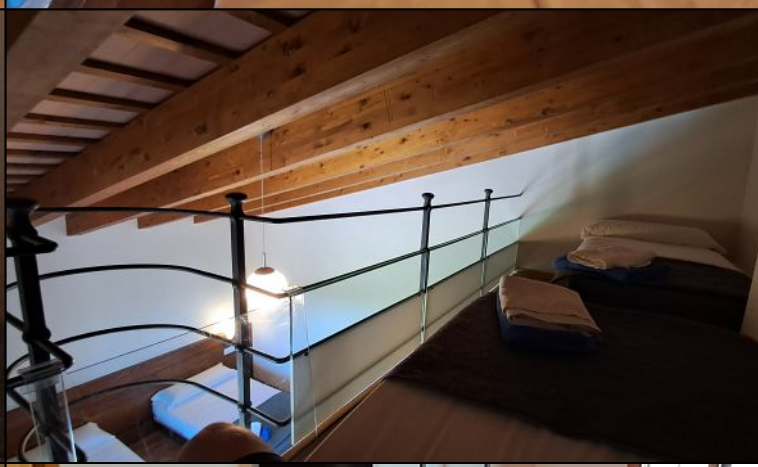
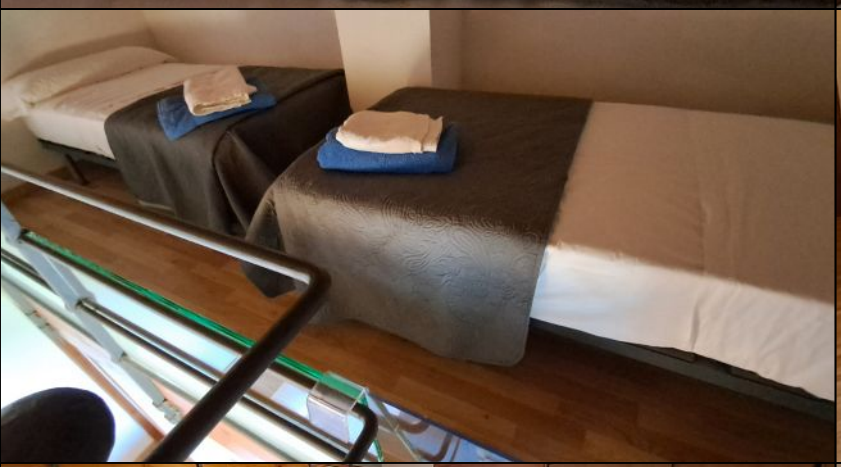
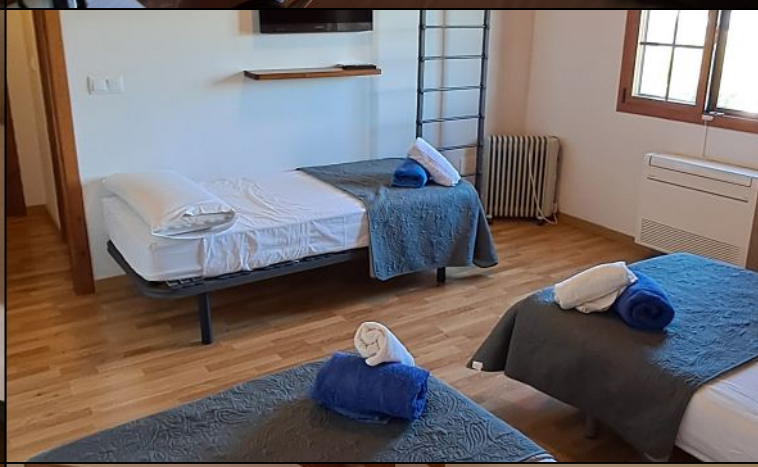

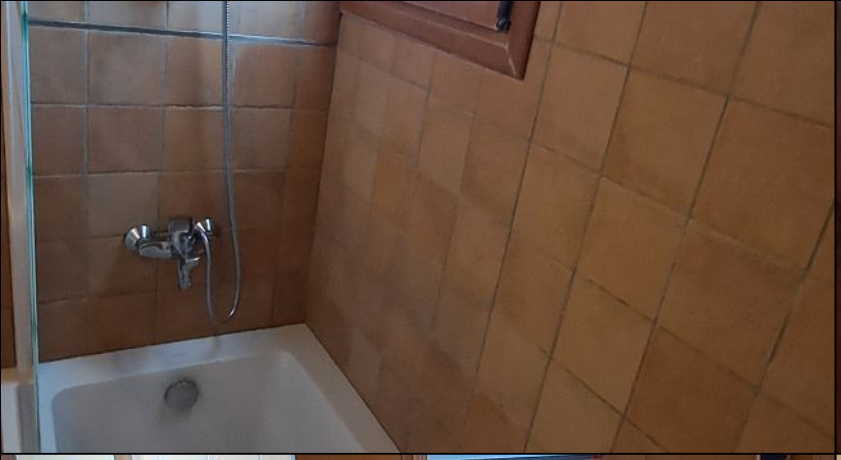
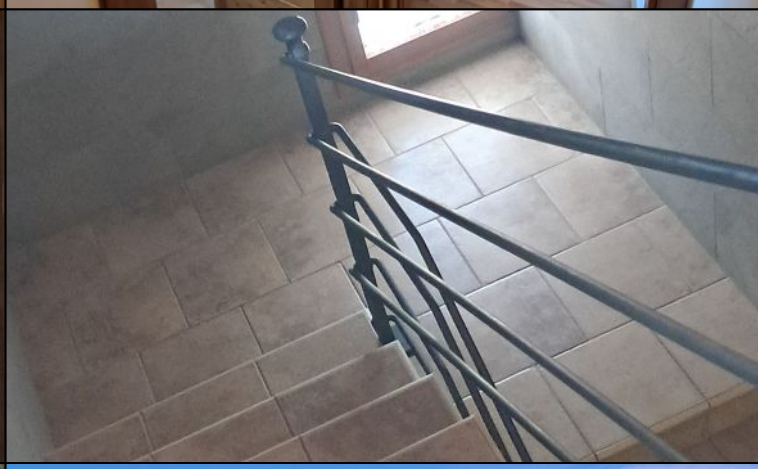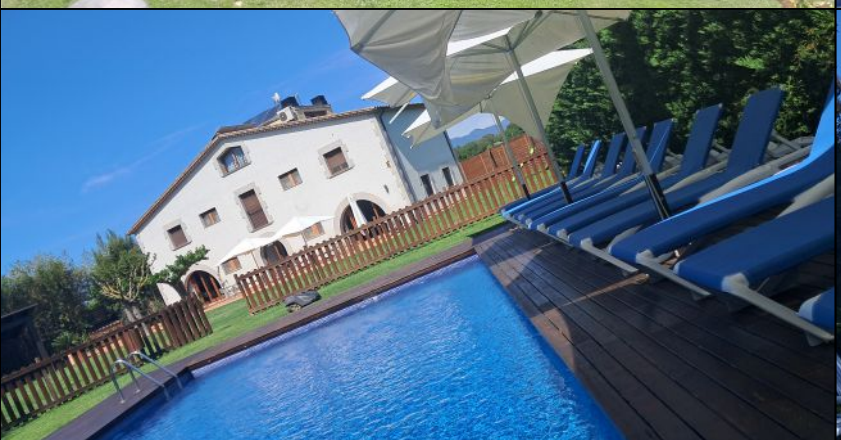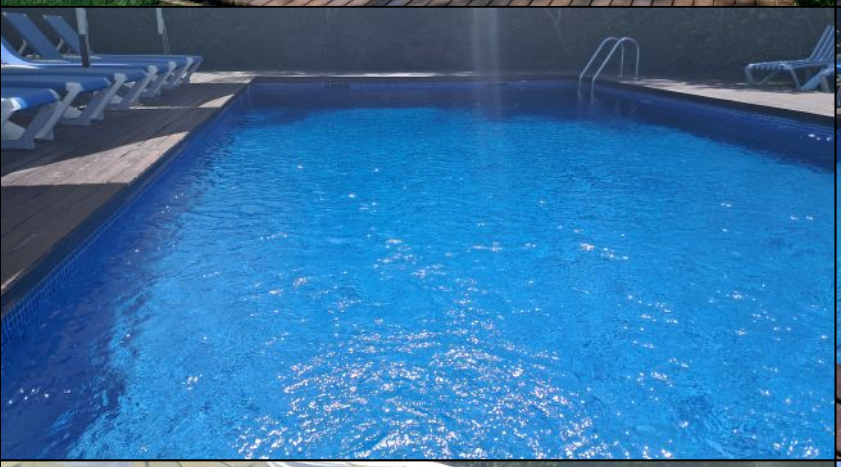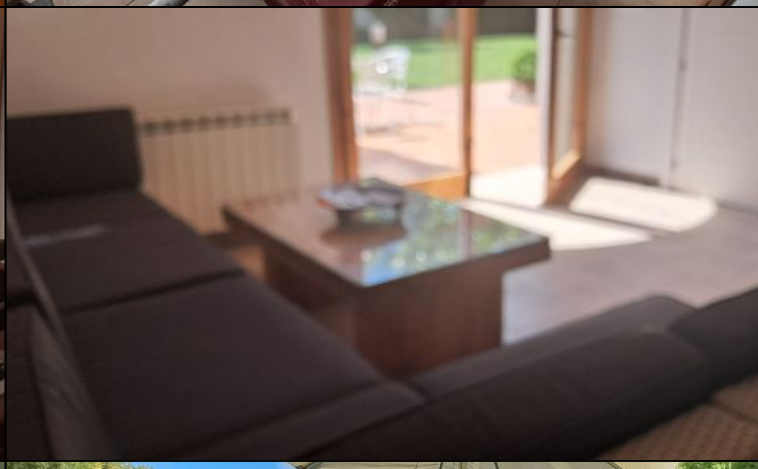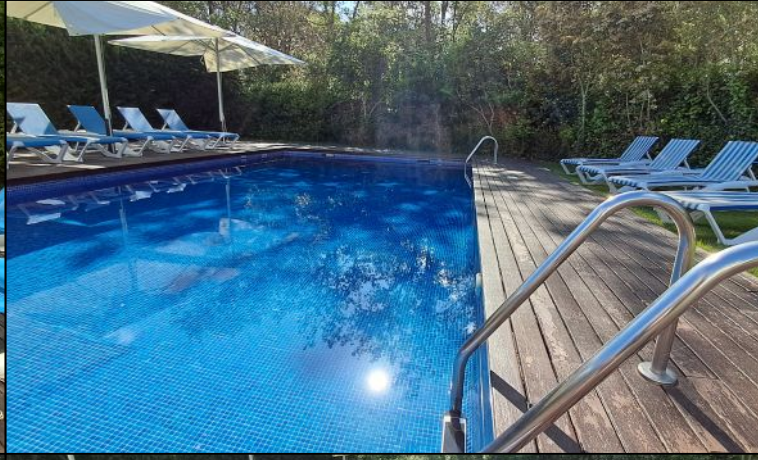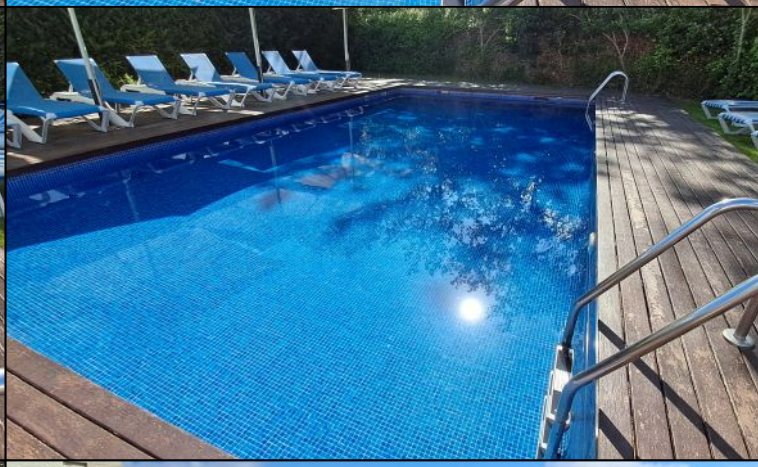
Habitació 1