Costa Brava & Girona

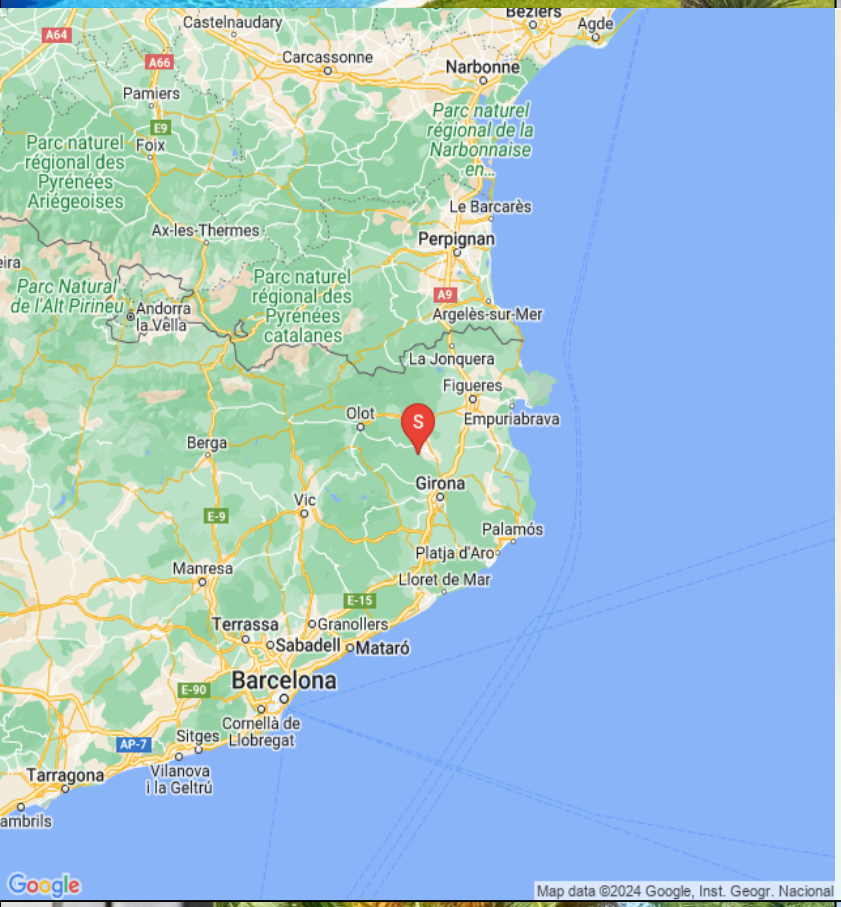

das Ferienhaus

Husnummer 10278

12 Personen

2 Mögliche zustellbetten

5 Schlafzimmer insgesamt

2 Dobbelzimmer

2 3-Personen-Zimmer

1 4-Personen-Zimmer

150 (m2)

3 Badezimmer

Schöne Ferienwohnung mit großer Terrasse, Garten, super schöne Aussicht und eine große Stadt in relativ naher Entfernung.

Casa de Solena ist ein großes und modernes Ferienhaus für 10 (+2) Gäste. Das Haus liegt auf einem Hügel mit einem herrlichen Blick über die hügelige Katalanische Landschaft und verfügt über einen großen Garten. **Die sehr schöne Stadt Banyoles** ist 4.5. Km. entfernt. Neben dem Wochenmarkt, Cafés und Restaurants gibt es Busse direkt nach Barcelona von der Stadt. Deshalb brauchen Sie sich nicht um Parkplätze und fahren in Barcelona zu kümmern, wenn Sie während des Urlaubs dort hingehen

Das Haus ist in einer ruhigen Straße gelegen und ist von einer Mauer und einem geschlossenen Tor abgeschirmt, so dass **100% Privatsphäre** garantiert ist. Der Garten ist mit **Palmen und alten, schönen Olivenbäumen** bepflanzt, das **eine einladende exotische mediterrane Atmosphäre** schafft. Die katalanischen Berge türmen sich im Hintergrund und tragen zu der einzigartigen Atmosphäre bei.

Casa de Solena hat eine **große überdachte Terrasse**, wo Sie den Schatten genießen können, wenn es in der Sonne zu heiß wird. Neben den guten Gartenmöbeln gibt es eine **Tischtennisplatte und einen großen Grillplatz**. Es ist nicht schwer, sich vorzustellen, dass man hier in den Sommertagen und Abenden sehr schön leben kann.

Der Swimmingpool ist umzäunt, ein Vorteil wenn Sie mit kleinen Kindern unterwegs sind, und am Ende des Pools gibt es einen kleinen Spielplatz mit Schaukel, Rutsche und ein Basketballkorb, in dem Sie zur Perfektion Ihre Schüsse üben können.

Das Ferienhaus hat 4 Schlafzimmer, eines davon ist für vier Personen und damit ideal für eine Familie mit zwei kleinen Kindern, oder für eine Gruppe von kleinen Kindern. Eines der Zimmer ist ein großes Schlafzimmer mit eigenem Bad. Der große Gemeinschaftsraum ist offen mit einem gemütlichen Wohnzimmer, einem langen spanischen Tisch und einer kleineren Küche. Außerdem gibt es drei Bäder im Haus.

Das Dorf Banyoles hat einen großen schönen See mit viel Leben. Sie können im See schwimmen oder **entweder Boote oder Fahrräder mieten,** um den See in verschiedenen Weisen zu erleben. Es gibt Restaurants sowie ein Wanderweg entlang des Sees. **Im Dorf gibt es einen Wochenmarkt** (mittwochs von 07.00 Uhr bis 14.00 Uhr), wo Sie die besten Produkte kaufen können. Sie hat eine Menge großartige authentischen Restaurants sowie zahlreiche Cafés und Geschäfte. **Cal de Banyoles liegt im Herzen der wunderschönen Region Girona** mit vielen schönen Sehenswürdigkeiten die man auf Halbetag Ausflüge erforschen kann. Es gibt 35 km. zu den Stränden an der Costa Brava.

Casa Solena ist eine gute Wahl für einen wirklich guten Urlaub. Mit einer großen Stadt relativ in der Nähe, viele Einrichtungen, eine große Terrasse, gute Aussicht, einergod ferie sonnigen Gegend mit einer Menge von Möglichkeiten für gute touristische Attraktionen. Schöne Ferien!

Einrichtungen im Casa de Solena:

- 150 m^2 Ferienhaus!

- 4 Zimmer (3 Doppelzimmer und 1 für vier Personen)

- 3 schöne Bäder

- Schöner Garten mit Palmen und alten Olivenbäumen

- Sehr große Terrasse mit guten Gartenmöbel, Grill und Tischtennis

- Schöne Aussichten

- Schwimmbad eingezäunt

- W-lan

- Küche mit allen modernen Annehmlichkeiten wie Spülmaschine, Mikrowelle usw.

- Tolle Stadt relativ in der Nähe, Direktbusse nach Barcelona, gute Ausflüge

Einrichtungen im Haus und Bereich Entfernungen

- Privater garten: Ja
- Terrace (privat): Ja
- Draussen Chill-Out Zone (Sofas): Ja
- BBQ: Ja
- Privater Außenpool: Ja
- Swimmingpool eingezäunt: Ja
- Zimmer.+Badenzim. im Erdstock: Ja
- Geschirrspülmaschine: Ja
- Waschmaschine: Ja
- Mikrowelle: Ja
- Kühlschrank: Ja
- Ekstra Kühlschrank: Ja
- Gefrierschrank: Ja
- Kaffeemaschine: Ja
- Saftpresse: Ja
- Toaster: Ja
- Babystuhl: Ja
- Krippe: Ja
- TV (mit normalen Kanälen): Ja
- TV (mit Satellitenkanälen): Ja
- Dvd: Ja
- WIFI-Internet: Ja
- Tischtennis: Ja
- Basketballkorb: Ja
- Minigolfplatz (privat): Ja
- Spielplatz schwingt: Ja
- Klimaanlage: Ja
- Ventilatoren - ALLE SCHLAFZIMMERN: Ja
- Centro PADEL (5-15 Minuten mit dem Auto): Ja
- PADEL im Ferienhaus (gemeinsam/privat): Nej

In das Preis inkludiert

- Handtücher für Badezimmer: Ja
- Bettwäsche: Ja
- Strom: Ja
- Wasser: Ja
- Endreinigung: Ja
- MwSt. Und spanische Steuern: Ja
- Handtücher für Strand und Schwimmbad: Ja

- Nächster Supermarkt: 2
- Nähester Restaurant: 1
- Entfernung zu näheste Bäckerei: 2
- Entfernung zum Weinberg (mit Weinprobe): 37
- Nächste Bushaltestelle (verbind. Grôssstadt): 2
- Nächster Bahnhof (Nahverkehr): 17
- Nähester Bahnhof (Schnellzüge (AVE)): 17
- Nächstgelegener öffentlicher Internetzugang: 0
- Entfernung zum Golfplatz: 11
- Link zum Golfplatz: 7 km
- Entfernung zum nächsten Strand: 37
- Entfernung zum nächsten Dorf: 1
- Entfernung zu Barcelona: 117
- Entfernung zu Girona: 17
- Entfernung zu Banyoles: 1
- Entfernung zu Figueres (Museo Teatro Dalí): 35
- Entfernung zu die französische Grenze: 40
- Entfernung zu Barcelona Flughafen: 117
- Entfernung zu Girona Flughafen: 26

Swimmingpool (aussen)

- Eingezäunt: Ja

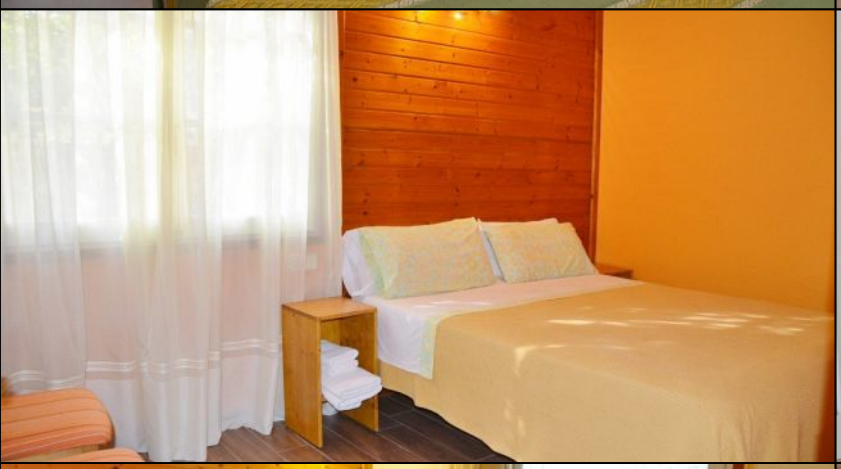

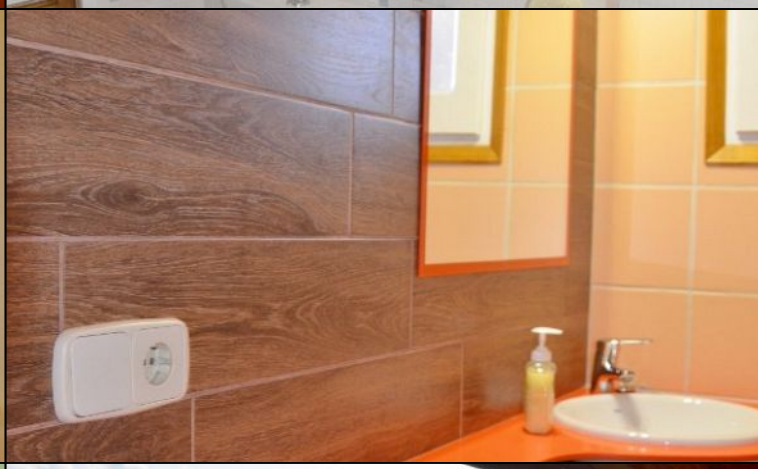

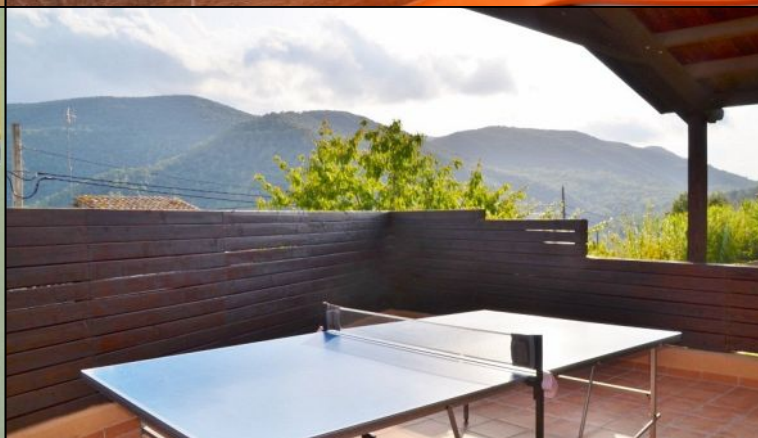

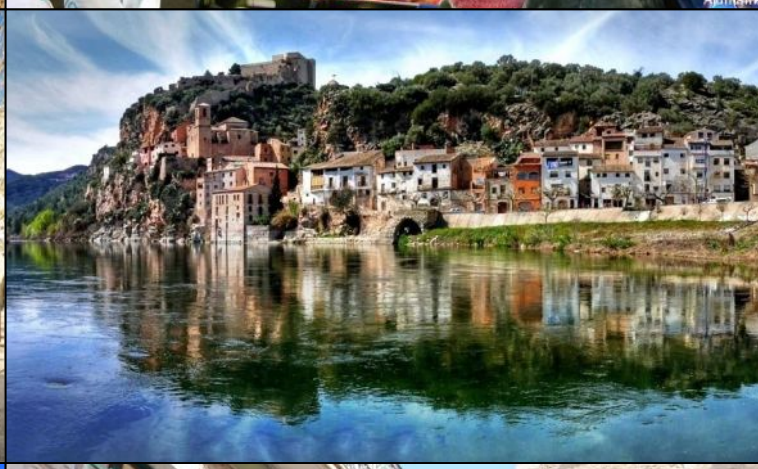

Panxa petita
Sultanes
5,60€/k

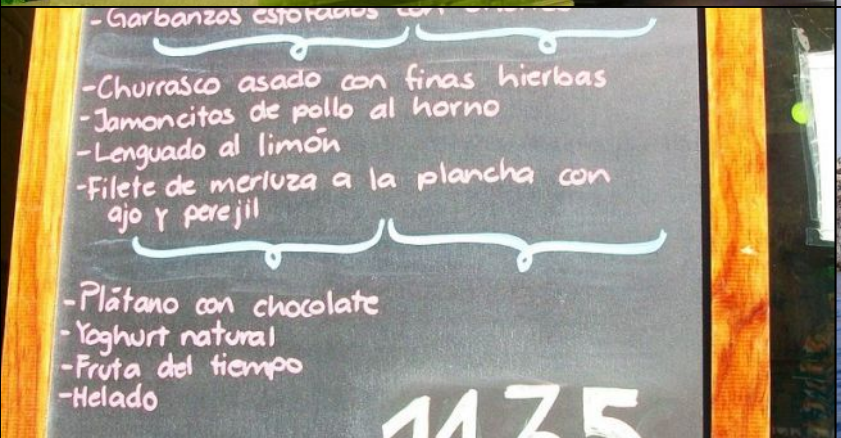
-Garbanzos estofados
-Churrasco asado con finas hierbas
-Jamoncitos de pollo al horno
-Lenguado al limón
-Filete de merluza a la plancha con ajo y perejil
-Plátano con chocolate
-Yoghurt natural
-Fruta del tiempo
-Helado
14,75

LA JONQUERA
LLANÇÀ
PORT DE LA SELVA
CADAQUÈS
PERALADA
PERALADA GOLF CLUB
ROSES
NAVATA
TORREMIRONA GOLF CLUB
FIGUERES
OLOT
BANYOLES
L'ESCALA
EMPORDÀ GOLF CLUB
GUALTA
Sortida 6
SANT JULIÀ DE RAMIS
CLUB DE GOLF GIRONA
PALS
GOLF PALS
GOLF SERRES DE PALS
LA BISBAL
BEGUR
GIRONA
PALAFRUGELL
PALAMÓS
Aeroport
ST. COLOMA
CASSÀ DE LA SELVA
CLUB DE GOLF COSTA BRAVA
SANTA CRISTINA D'ARO
LLAGOSTERA
PLATJA D'ARO
RGA GOLF DE CATALUNYA
ST. FELIU DE GUÍXOLS