Sitges, Penedés & Anoia

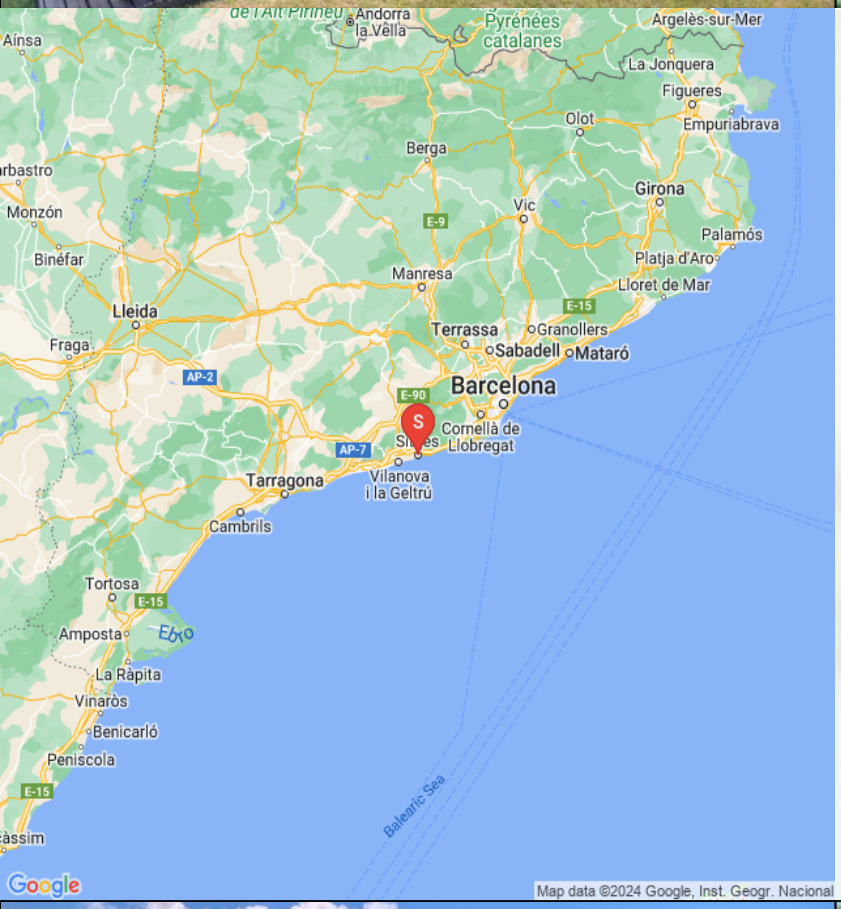

das Ferienhaus

Husnummer 81311

20 Personen

2 Mögliche zustellbetten

10 Schlafzimmer insgesamt

10 Dobbelzimmer

700 (m2)

4 Einzelbetten

8 Doppelbetten

6 Badezimmer

1 Badezimmer ensuite

Atemberaubende Villa in der Nähe von Sitges mit 20.000 m2 Garten

Masia Paret de Sitges ist eine exklusive Villa für **20 (+2) Gäste** im Naturparkgebiet El Garraf. Das Haus ist sehr gut gelegen, mit dem Stranddörfer Sitges (15 Minuten) und Vilanova (10 Minuten) und der Metropol Barcelona in der Nähe. Der Ort, aus dem 16. Jahrhundert datiert, hat einen **20.000 m^2 privaten Garten** und ist die perfekte Stelle für Familien, Freunde und für besondere Anlässe gibt es Raum für Gruppen bis zu 150 Personen. Sein atemberaubender Botanischer Garten, mit romantischen Ecken, bietet Privatsphäre und das ultimative Urlaubsgefühl. Die Mittelmeerküste garantiert ein ganzjährig hervorragendes Klima.

Man erreicht den verborgenen Schatz, Ferieboligen über eine Fahrt durch die Weinberge. Das Tor führt zu der Auffahrt durch eine enorme Vielfalt von Pflanzen und Bäumen. Sie erreichen die Villa, mit Blick auf den Pool und Blick auf das Meer am Horizont. Bei dem **enormen Swimmingpool von 15x9 m** gibt es mehrere Sonnenschirme und Liegen. Es gibt **mehrere Pool- und Aussen-Spiele** für Kinder und Erwachsene Der Poolbereich ist auf der untersten Ebene, von einem 500 m^2 großen ebenen Wiese umgeben. Wenn Sie ein wenig Schatten an den heißen Sommertagen suchen, möchten Sie vielleicht in der kleinen am Pool gelegenen Bali-Hütte abkühlen.

Die Villa hat drei verschiedene Gebäude.

Das Haupthaus mit Ursprung aus dem 16. Jahrhundert hat einen großzügigen Eingangsbereich. Auf der rechten Seite ist die Bibliothek in zwei Etagen. Im Erdgeschoss gibt es einen Schreibtisch mit lokalem Telefon, IPod-Dock und touristische Informationen und einen **Wohnbereich** mit einem **Plasma-TV mit lokalen und Satellitenkanälen und DVD-Player mit einer Auswahl an DVDs** für Erwachsene und Kinder. Der erste Stock der Bibliothek hat eine umfassende Buchauswahl und authentischen Holzdekoration.

Bei Eintritt in die Masia durch seine massive Holztür, werden Sie die Geschichte erleben. Die hohen Decken, Kamin, gemütliche Bibliothek und charakteristische Dekorationen machen es magisch. Die Eingangshalle selbst hat zwei riesige Steinbögen und enthält ein gemütliches **Wohnzimmer mit Kamin**. Auf der linken Seite des Haupteingangs finden Sie den **Speisesaal für bis zu 22 Gäste**. Es hat Zugang zu einem alten Waschplatz mit originalen Steinwaschbecken und einer Sammlung von antiker Terrakotta. Von dort aus erreicht man **die Küche**, die mit allen modernen Annehmlichkeiten ausgestattet ist.. Von der Küche gibt es Zugang zur Veranda. Der **Grillplatz** befindet sich neben einem romantischen Brunnen und Sitz-Bereich.

Die Treppe in der Eingangshalle führt zum ersten Stock, von. Hier finden Sie zwei Schlafzimmer und ein geräumiges Badezimmer. Das Hauptschlafzimmer befindet sich hier, mit eigenem Bad und eigener Terrasse von 25 m^2 mit herrlichem Blick über die Weinberge. Eine Treppe führt zum zweiten Stock, wo Sie zwei weitere Schlafzimmer mit Bad finden. Diese Zimmer teilen sich eine schöne 20 m^2 große Terrasse.

Ferieboligen ist eine perfekte Wahl für eine Gruppe von mehrere Generationen, da es **noch zwei kleinere Häuser** auf dem großen Grundstück gibt. Das erste heißt "**Das weiße Haus**" das sich 15 m vom Hauptgebäude befindet. Es hat **drei Schlafzimmer**, für sechs Personen. Es hat einen atemberaubenden Blick auf die Umgebung, eigene Terrasse und befindet sich direkt neben dem Gemüsegarten . **Ein weiteres kleineres Haus ist "The Cottage",** das sich 30 m vom Hauptgebäude befindet, und von großen schönen Aloe Vera Pflanzen umgeben ist. Das Gebäude hat **zwei Schlafzimmer, ein Badezimmer und eine Küche**, ideal für Paare mit Kindern in der Gruppe. Hier ist auch eine **Terrasse mit Gartenblick**.

Einrichtungen

Alle Badezimmer sin mit Seife, Fön und Toilettenpapier ausgestattet.

Alle Zimmer haben Moskitonetze, Ventilatoren und eigenes Schloss mit Schlüssel. Die Betten sind pro Person mit 1 Kissen, 1 Bettdecke, 1 Bettwäsche, 2 Handtücher und ein Badetuch ausgestattet

.

- **Schlafzimmer 1** - Erster Stock, Hauptgebäude: Kingsize-Bett, einen begehbaren Kleiderschrank, eine private Terrasse von 25 m2, en-suite Badezimmer mit Doppelwaschbecken, WC, Bidet, Dusche und Badewanne getrennt, AC
- **Schlafzimmer 2** - Erster Stock, Hauptgebäude: Queen-Size-Bett, gemeinsames Bad mit Dusche, Doppelwaschbecken, WC, Bidet
- **Schlafzimmer 3** - Erster Stock, Hauptgebäude: zwei Einzelbetten, gemeinsames Bad mit Schlafzimmer 2 mit Dusche, Doppelwaschbecken, WC, Bidet
- **Schlafzimmer 4** - Erster Stock, Hauptgebäude: Queen-Size-Bett, gemeinsame Terrasse, gemeinsames Bad mit Dusche, Doppelwaschbecken, Bidet, WC.
- **Schlafzimmer 5** - Erster Stock, Hauptgebäude: Zwei Einzelbetten, Gemeinsame Terrasse und, gemeinsames Bad mit Schlafzimmer 4, mit Dusche, Doppelwaschbecken, Bidet, WC
- **Schlafzimmer 6 + 7** in Cottage, Erdgeschoss: Schlafzimmer 6 hat Kingsize-Bett und Schlafzimmer 7 hat Queen-Size-Bett. Wohnzimmer mit zwei Sofas, gemeinsames Bad mit WC, Waschbecken und Dusche, Küche, Terrasse.
- **Schlafzimmer 8 + 9 + 10** im weißen Haus, Erdgeschoss: Schlafzimmer 8 und 9 haben Kingsize-Betten, Schlafzimmer 10 hat 2 Einzelbetten, Bad mit WC, Bidet, Waschbecken und Dusche, zwei Terrassen.

Einrichtungen im Haus und Bereich Entfernungen

- Privater garten: Ja
- Terrace (privat): Ja
- Balkon: Ja
- BBQ: Ja
- Privater Außenpool: Ja
- Swimmingpool eingezäunt: Nej
- Geschirrspülmaschine: Ja
- Herd: Ja
- Mikrowelle: Ja
- Kühlschrank: Ja
- Ekstra Kühlschrank: Ja
- Gefrierschrank: Ja
- Kaffeemaschine: Ja
- Nespresso Maschine: Ja
- Saftpresse: Ja
- Toaster: Ja
- Babystuhl: Ja
- Krippe: Ja
- Hund erlaubt (Zuschlag): Ja
- WIFI-Internet: Ja
- Tischtennis: Ja
- Klimaanlage: Ja
- Ventilatoren - EINIGE SCHLAFZIMMERN: Ja
- Kleiner Dorf zum Fuss: Ja
- PADEL im Ferienhaus (gemeinsam/privat): Nej

In das Preis inkludiert

- Handtücher für Badezimmer: Ja
- Bettwäsche: Ja
- Strom: Ja
- Wasser: Ja
- Endreinigung: Ja
- MwSt. Und spanische Steuern: Ja
- Handtücher für Strand und Schwimmbad: Ja

- Nächster Supermarkt: 5
- Nähester Restaurant: 5
- Entfernung zu näheste Bäckerei: 5
- Entfernung zum Weinberg (mit Weinprobe): 0.5
- Nächste Bushaltestelle (verbind. Grôssstadt): 5

Swimmingpool (aussen)

- Länge: 15
- Breite: 9
- Leiter: Ja
- Eingezäunt: Nej
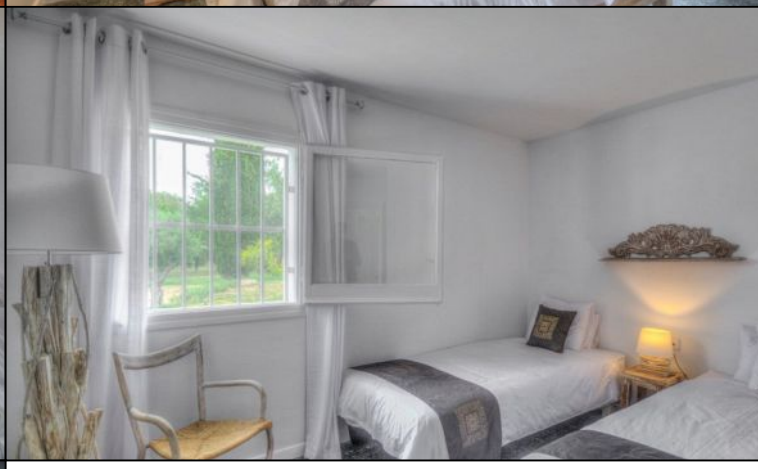
CAN PARES 1697