Costa Daurada und Tarragona

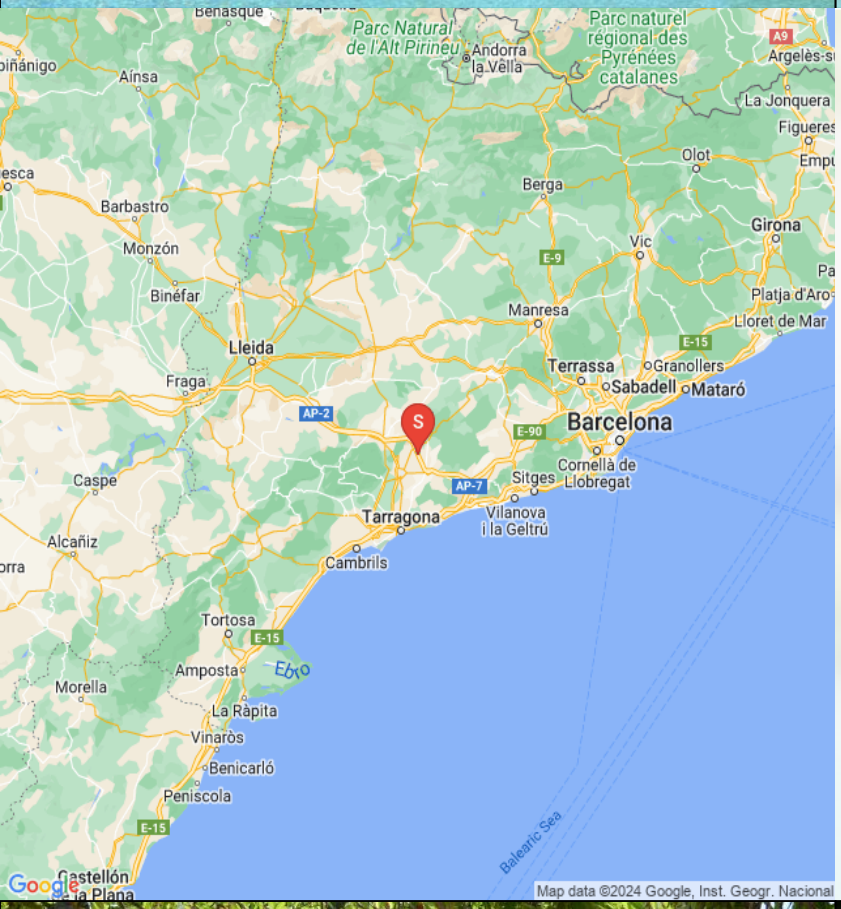

das Ferienhaus

Husnummer 10151

8 Personen

2 Mögliche zustellbetten

4 Schlafzimmer insgesamt

4 Dobbelzimmer

202 (m2)

2 Einzelbetten

3 Doppelbetten

5 Badezimmer

4 Badezimmer ensuite

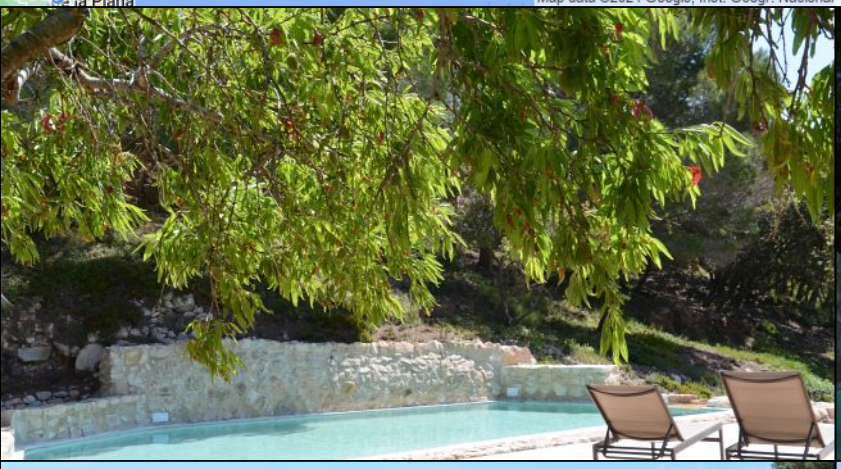

Ferieboligen bietet die Möglichkeit in einem authentischen Ferienhaus aus dem 16. Jahrhundert zu wohnen. Das Haus war früher das Wohnhaus einer Mandelbaumplantage , aber im Jahr 2013 wurde es komplett zu einer authentischen, hochwertigen Ferienwohnung **mit natürlichen Swimmingpool** renoviert und es gibt **einen fantastischen Blick** über die Provinz Tarragona und sogar mit dem Meer in der Ferne sichtbar .

Das Anwesen ist sehr geräumig und ist immer noch voll von Mandelbäumen, die aber nicht mehr professionell angebaut sind, damit Sie, in der Mandel Saison , alle Mandeln wie Sie wollen essen können.

Der Swimmingpool ist fantastisch, da es so aufgebaut ist dass er Wasser direkt aus einer Quelle in den Bergen empfängt. Das Wasser wird durch den Swimmingpool und einem kleinen Wasserfall nach einem niedrigeren Niveau geführt, wo es für die Bewässerung gesammelt wird. Deshalb hat der Swimmingpool **das sauberste Bergwasser** und zwar mit einem organischen Reinigungssystem hinzugefügt. Es ist mit natürliche Gesteinen ausgeführt und ist für Kinder ausgezeichnet, da es zwischen 75-95 cm tief ist.

Beim Swimmingpool gibt es eine Terrasse, wo Sie sich entspannen können, und wenn es zu heiß wird, rücken Sie einfach den Tisch unter die Mandeln, um Schatten zu finden. Die Lage des Swimmingpools, macht **die Aussicht beeindruckend**, mit Feldern, Mandeln und Wein und mit dem Mittelmeer sichtbar an klaren Tagen.

Auf der anderen Seite des Parkplatzes, liegt das Haus mit einer ebenso schönen Aussicht. Vor dem Haus gibt es **eine große Terrasse**, die zum Haus durch große Schiebetüren verbunden ist. Das Erdgeschoss des Hauses ist offen und hat einen Essbereich mit einem schönen Holztisch und einem Sofa -Bereich mit Flachbild -TV und DVD . Es gibt auch WIFI - Internet im Haus .

Mit großer Sorgfalt hat man die authentische Atmosphäre des Hauses behalten, zum Beispiel die Bewahrung der ursprünglichen Mauern des Hauses und auch das originale Öldepot unten, das sichtbar ist, da ein Teil des Bodens aus Glas ist.

Im Erdgeschoss finden Sie die gemütliche offene moderne Küche mit allen Annehmlichkeiten, die Sie sich vorstellen , zum Beispiel Keramik- Kochplatten, Backofen, Kühlschrank, Gefrierfach und Nespresso.. Schließlich finden Sie im Erdgeschoss eine extra Toilette und auch das kleinste von den Doppelzimmern des Hauses mit einem kleinen Doppelbett und eigenem Bad.

Auf der ersten Etage finden Sie die restlichen **3 Doppelzimmer**, zwei mit Doppelbetten und eines mit zwei Einzelbetten. Alle Zimmer haben eigene Bäder. Wenn Sie mehr als 8 Personen sind, gibt es zwei Zustellbetten für Kinder. Die Kalkstein-Wände halten die Temperatur angenehm im Sommer.

Die Gegend hat auch Weinproduktion und während ihres Aufenthaltes in der Ferieboligen , ist es möglich, das benachbarte " Bodega " (spanisch für Weinerzeuger) ,zu besuchen. Hier ist es möglich, eine Führung und eine Weinprobe zu haben .

Das nächste Dorf ist 4 km. entfernt, und ist sehr gemütlich mit seinen engen Gassen und Bögen. Es hat ein paar Restaurants, eine Bäckerei und eine Apotheke. Für größere Supermärkte, müssen Sie nach Valls, 10 km entfernt, fahren.

Das Haus ist ein idealer Ausgangspunkt für Ausflüge , als Sie **Barcelona** in 1 Stunde auf der Autobahn erreichen kann, oder in 30 Minuten, **Tarragona** , die eine sehr interessante Stadt mit ihrem römischen Amphitheater und einer gemütlichen Innenstadt ist Hier gibt es auch einen **ausgezeichneten Strand**. In der Nähe von Tarragona, finden Sie den Freizeitpark Universal Studios Port Aventura .

- 4 Doppelzimmer, alle mit eigenem Badezimmer
- 4 Badezimmer und 1 WC
- Großzügiger Wohnbereich mit Esstisch und Sofa-Ecke
- Voll ausgestattete Küche (Spülmaschine , Backofen, Kochplatten , Kühlschrank, Gefrierschrank , Kaffeemaschine usw.)
- TV, DVD und WIFI - Internet
- Außenterrasse direkt mit dem Haus verbunden
- Fantastischer Pool-Bereich mit natürlichen Pool und schöne Aussicht
- Waschmaschine
- Weinbau-Besuch möglich in der Nähe
- Dorf 4 km. weg
- 30 Minuten zum Strand, Tarragona und Port Aventura
- 60 Minuten von Barcelona
- Spaziergänge und Fahrradtouren

Einrichtungen im Haus und Bereich Entfernungen

- Privater garten: Ja
- Terrace (privat): Ja
- BBQ: Ja
- Privater Außenpool: Ja
- Swimmingpool eingezäunt: Nej
- Geschirrspülmaschine: Ja
- Waschmaschine: Ja
- Herd: Ja
- Mikrowelle: Ja
- Kühlschrank: Ja
- Gefrierschrank: Ja
- Kaffeemaschine: Ja
- Nespresso Maschine: Ja
- Saftpresse: Ja
- Toaster: Ja
- Babystuhl: Ja
- Krippe: Ja
- TV (mit normalen Kanälen): Ja
- Dvd: Ja
- WIFI-Internet: Ja
- Kleiner Dorf zum Fuss: Ja
- PADEL im Ferienhaus (gemeinsam/privat): Nej
- PADEL im Ferienhaus (gemeinsam/privat): Nej

- Nächster Supermarkt: 11
- Nähester Restaurant: 5
- Entfernung zu näheste Bäckerei: 5
- Entfernung zum Weinberg (mit Weinprobe): 2.5
- Nächste Bushaltestelle (verbind. Grôssstadt): 5
- Nächster Bahnhof (Nahverkehr): 13
- Entfernung zum nächsten Strand: 40
- Entfernung zum nächsten Dorf: 5
- Entfernung zu Barcelona: 100
- Entfernung zu Girona: 186
- Entfernung zu Banyoles: 203
- Entfernung zu Figueres (Museo Teatro Dalí): 220
- Entfernung zu Tarragona: 40
- Entfernung zu Vilafranca del Penedés: 50
- Entfernung zu Vic: 139
- Entfernung zu Solsona: 102
- Entfernung zu Berga: 140
- Entfernung zu Andorra la Vella: 170
- Entfernung zu die französische Grenze: 240
- Entfernung zu Barcelona Flughafen: 102
- Entfernung zu Girona Flughafen: 174
- Entfernung zu Reus Flughafen: 40

In das Preis inkludiert

- Handtücher für Badezimmer: Ja
- Bettwäsche: Ja
- Strom: Ja
- Wasser: Ja
- Endreinigung: Ja
- MwSt. Und spanische Steuern: Ja

Swimmingpool (aussen)
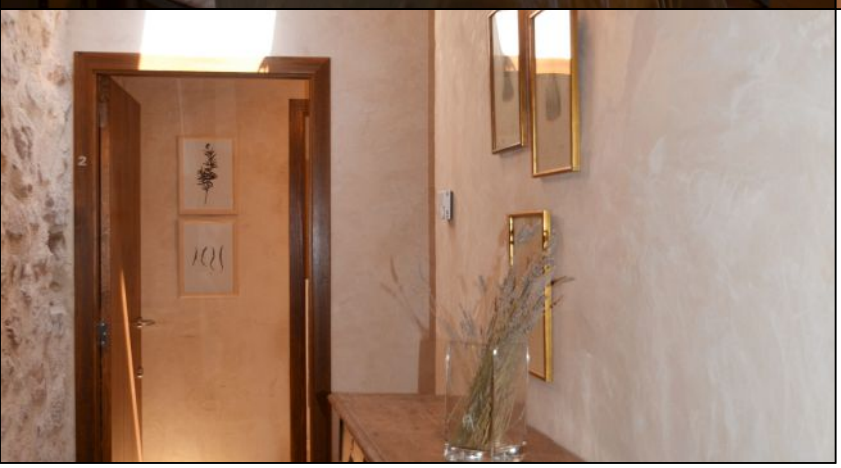
- Länge: 9.3
- Breite: 5.5
- Minimale Tiefe: 0.84
- Maximale Tiefe: 0.91
- Eingezäunt: Nej
- Beheizt: Nej