Zentralkatalonien & Solsonés

das Ferienhaus

Husnummer 10020

15 Personen

3 Mögliche zustellbetten

7 Schlafzimmer insgesamt

6 Dobbelzimmer

1 3-Personen-Zimmer

400 (m2)

6 Badezimmer

5 Badezimmer ensuite

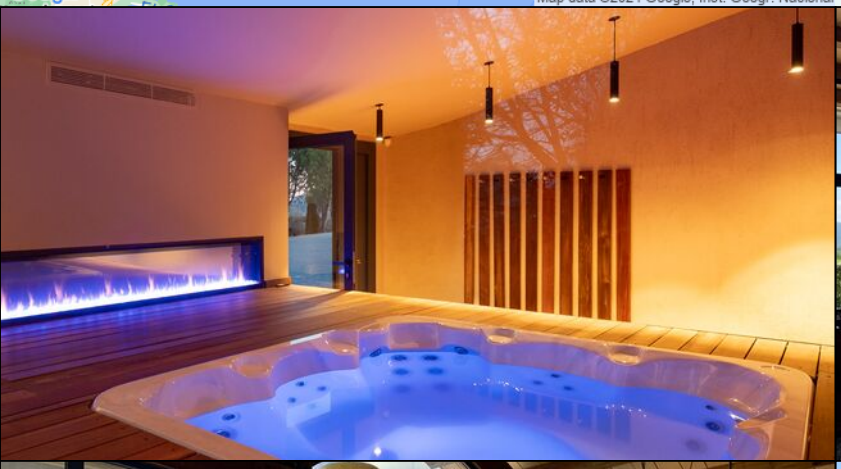

Übernachten Sie in einem lebhaften Dorf in Gehweite!

Sind Sie der Typ, der es einfach liebt, eine kleine, niedliche Stadt mit lokalen Restaurants in Gehweite von Ihrem Ferienhaus zu haben? Und die Möglichkeit, innerhalb einer Stunde nach Barcelona und in die Pyrenäen zu fahren? Dann ist Casa Ferieboligen die perfekte Wahl für Sie! Wir weisen unsere Gäste jedoch freundlich darauf hin, dass Sie sich aufgrund der Lage des Hauses in einer weniger privaten und isolierten Lage befinden und bei einer bestimmten Windrichtung möglicherweise Autos von der Straße hören können. Abgesehen davon ist das Haus auch von Wiesen und Pferden umgeben, und es gibt viele Möglichkeiten zum Wandern und Radfahren!

Ferieboligen ist ein wunderschönes, authentisches katalanisches Landhaus aus Kalkstein mit Platz für 15 (+3) Gäste. Das Haus wurde im Laufe der Jahre immer wieder renoviert - natürlich unter Berücksichtigung der ursprünglichen Architektur, und viele der wertvollen Details sind erhalten geblieben. Das bedeutet, dass das Haus die perfekte Kombination aus authentischer katalanischer Architektur und modernem Komfort bietet!

Das Highlight des Hauses ist der Swimmingpoolbereich, der mit einer großen Spielhalle verbunden ist. Wir gehen davon aus, dass Sie die meiste Zeit hier verbringen und das warme katalanische Wetter genießen werden. Bequeme Sonnenliegen sind entlang der Poolseite aufgereiht, und der Swimmingpool ist groß und bietet viel Platz für die gesamte Urlaubsgruppe! Wir stellen uns vor, die Kinder der Feriengruppe werden einen Riesenspaß haben, zwischen Schwimmen, Tischtennis und Tischkicker wechseln zu können!

Ferieboligen hat zwei separate Eingänge, da das Haus in zwei unabhängige Wohnungen innerhalb eines Gebäudes aufgeteilt ist. Das erste Gebäude, das Ihnen von der schön gepflasterten Auffahrt entgegenkommt, hat einen großen, schattigen Essbereich im Freien vor dem Haus. Der Essbereich besteht aus einem Grill und einem langen Holztisch mit Platz für die gesamte Gruppe. Wir stellen uns lange Sommernächte mit toller Gesellschaft und lokalen Speisen und Weinen von den katalanischen Märkten und Weingütern vor!

Der Essbereich im Freien hat direkten Zugang durch Doppeltüren zum gemeinsamen Wohn- und Küchenbereich im Erdgeschoss des Hauses. Die Küche ist komplett ausgestattet mit allem, was Sie zum Kochen brauchen, und das Wohnzimmer ist mit bequemen Sofas ausgestattet!

Dieser Teil des Hauses verfügt über vier Schlafzimmer. Neben dem Wohnbereich im Erdgeschoss befindet sich ein Doppelzimmer mit eigenem Bad. Weiter unten auf dem Flur befindet sich ein Dreibettzimmer mit eigenem Bad. Vom Flur aus folgen Sie der Treppe bis in den zweiten Stock des Hauses. Hier finden Sie den Rest der geräumigen Doppelzimmer, die auch über ein eigenes Badezimmer verfügen.

Von der zweiten Etage aus können Sie das Haus in den Hinterhof verlassen. Neben diesem Ausgang finden Sie den Eingang zum anderen Teil des Hauses. Vom Eingang aus betreten Sie einen gemütlichen, gemeinschaftlich genutzten Wohnraum, der aus einer charmanten, offenen Küche, einem Esstisch und einem Loungebereich mit einer Sofagruppe und einem Fernseher besteht. Der Wohnbereich hat auch eine französische Doppelterrasse mit Blick auf den Vorgarten. Vom Wohnraum aus betreten Sie die drei Doppelzimmer und die beiden Badezimmer.

Im Jahr 2024 wurde der neue schöne Whirlpool-Bereich eröffnet. Dies ist optional und kann für 200 Euro zu Ihrer Buchung hinzugefügt werden.

Wenn Sie also ein authentisches katalanisches Ferienhaus mit viel Platz zum Entspannen suchen, ist Ferieboligen das perfekte Zuhause für Sie!

Einrichtungen:

- 6 Doppelzimmer
- 1 Dreibettzimmer
- 7 Badezimmer (4 ensuite)
- 5 Zustellbetten optional
- Zwei voll ausgestattete Küche
- Tischtennis
- Tischfussball
- Großer Swimmingpool (7 x 14 Meter)
  Stadt zu Fuß erreichbar
  Kurze Entfernung zur Hauptverbindungsstraße zwischen den Pyrenäen und Barcelona

Einrichtungen im Haus und Bereich In das Preis inkludiert

- Privater garten: Ja
- Terrace (privat): Ja
- BBQ: Ja
- Privater Außenpool: Ja
- Swimmingpool eingezäunt: Ja
- Geschirrspülmaschine: Ja
- Waschmaschine: Ja
- Herd: Ja
- Mikrowelle: Ja
- Kühlschrank: Ja
- Ekstra Kühlschrank: Ja
- Gefrierschrank: Ja
- Kaffeemaschine: Ja
- Nespresso Maschine: Ja
- Saftpresse: Ja
- Toaster: Ja
- Babystuhl: Ja
- Krippe: Ja
- Hund erlaubt (Zuschlag): Ja
- TV (mit normalen Kanälen): Ja
- Dvd: Ja
- WIFI-Internet: Ja
- Tischtennis: Ja
- Tisch-fussball: Ja
- Petanque: Ja
- Gross Dorf mit rest. & geschäfte beim Fuss: Ja
- Centro PADEL (5-15 Minuten mit dem Auto): Ja
- PADEL im Ferienhaus (gemeinsam/privat): Nej
- Handtücher für Badezimmer: Ja
- Bettwäsche: Ja
- Strom: Ja
- Wasser: Ja
- Endreinigung: Ja
- MwSt. Und spanische Steuern: Ja

Entfernungen

- Nächster Supermarkt: 2
- Nähester Restaurant: 2
- Entfernung zu näheste Bäckerei: 2
- Entfernung zum Weinberg (mit Weinprobe): 90
- Nächste Bushaltestelle (verbind. Grôssstadt): 2
- Nächster Bahnhof (Nahverkehr): 40
- Nächstgelegener öffentlicher Internetzugang: 2
- Entfernung zum Golfplatz: 40
- Entfernung zum nächsten Strand: 90
- Entfernung zum nächsten Dorf: 2
- Entfernung zu Barcelona: 95
- Entfernung zu Girona: 105
- Entfernung zu Banyoles: 80
- Entfernung zu Figueres (Museo Teatro Dalí): 100
- Entfernung zu Tarragona: 120
- Entfernung zu Vilafranca del Penedés: 80
- Entfernung zu Vic: 42
- Entfernung zu Solsona: 30
- Entfernung zu Berga: 6
- Entfernung zu Andorra la Vella: 95
- Entfernung zu die französische Grenze: 105
- Entfernung zu Barcelona Flughafen: 99
- Entfernung zu Girona Flughafen: 100
- Entfernung zu Reus Flughafen: 67

Swimmingpool (aussen)

- Länge: 14
- Breite: 7
- Minimale Tiefe: 25
- Maximale Tiefe: 170
- Leiter: Nej
- Eingezäunt: Ja

Swimmingpool (innen)
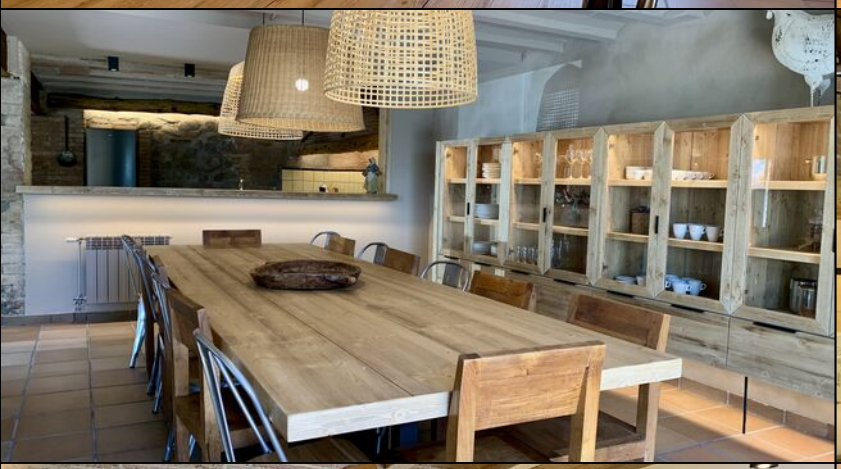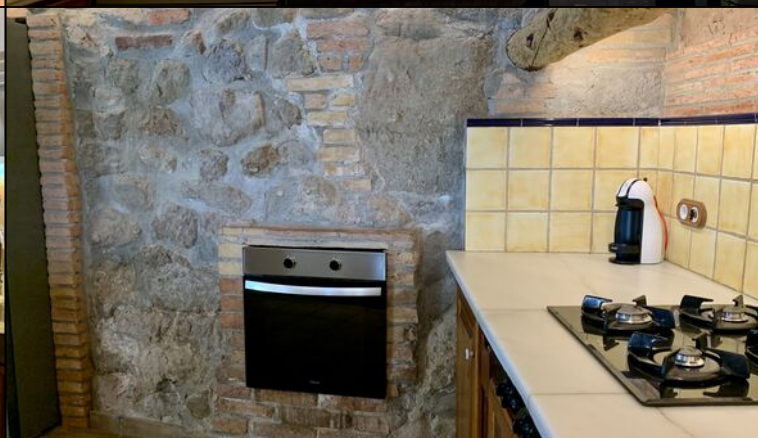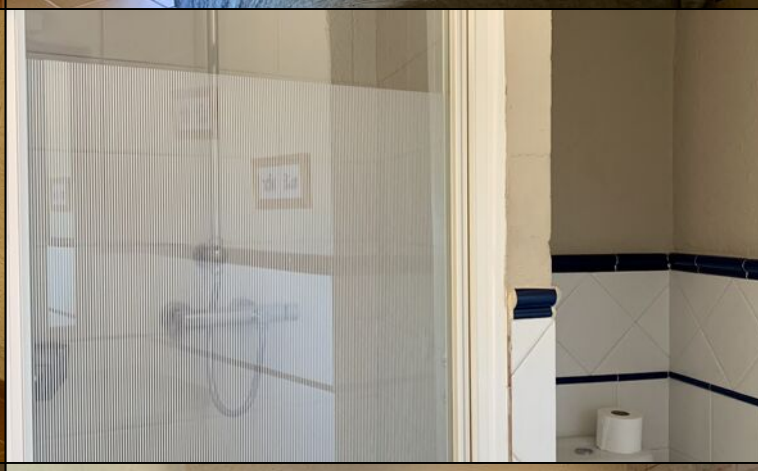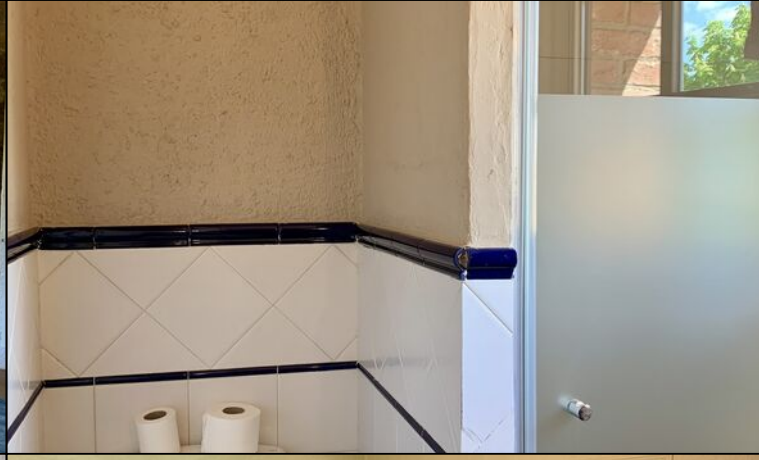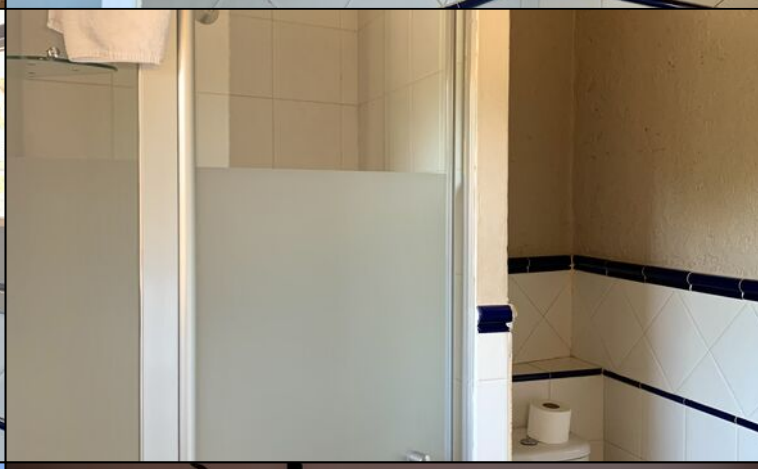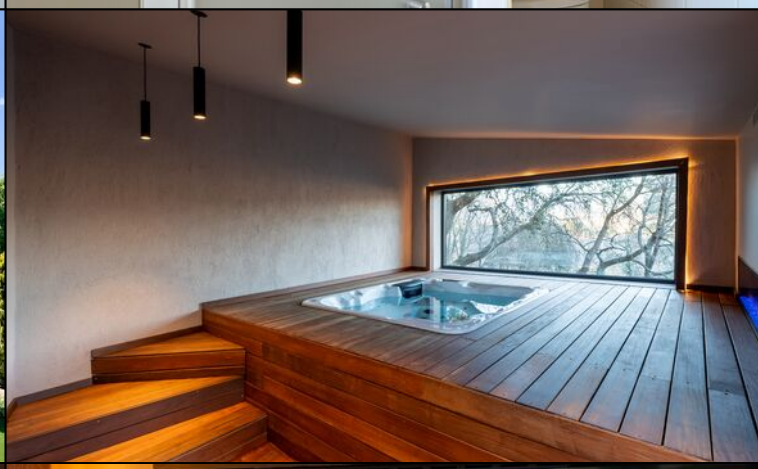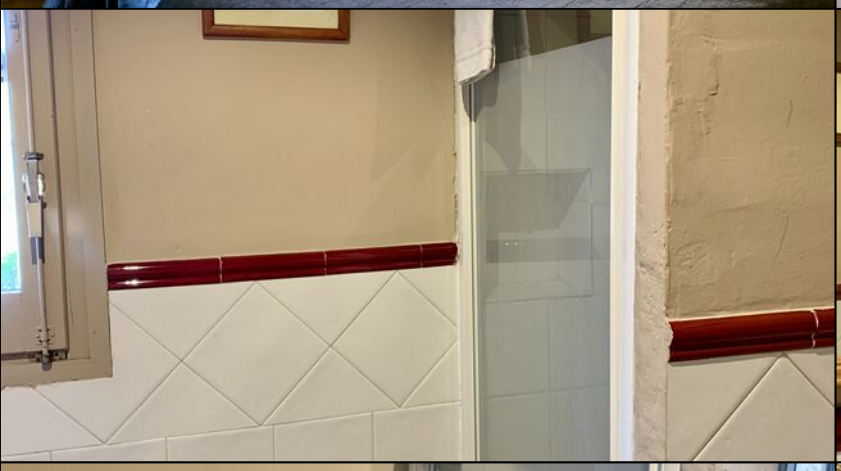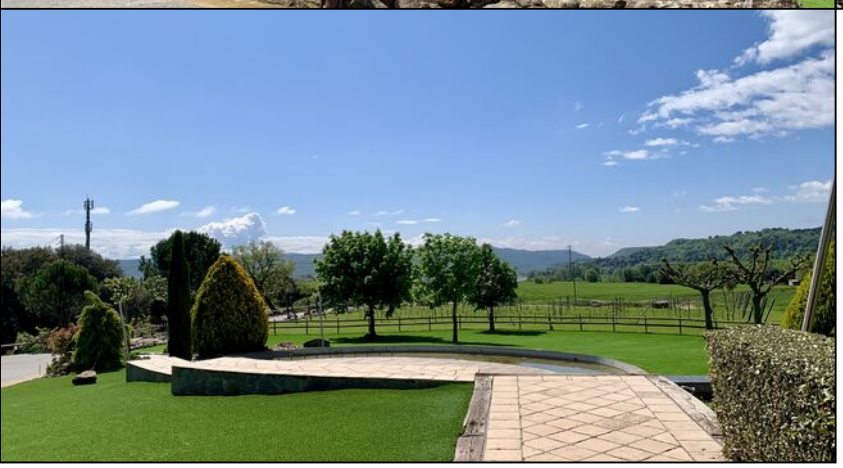
- Länge: 14
- Breite: 7