Zentralkatalonien & Solsonés

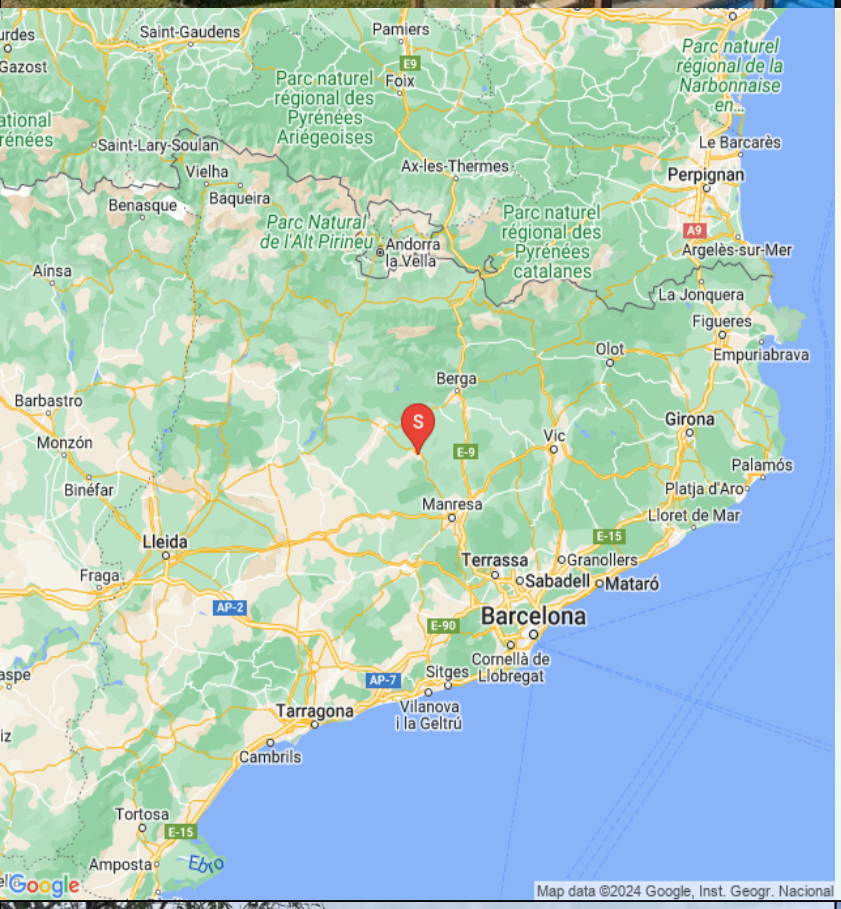

das Ferienhaus

Husnummer 10412

9 Personen

3 Mögliche zustellbetten

4 Schlafzimmer insgesamt

3 Dobbelzimmer

1 3-Personen-Zimmer

350 (m2)

5 Einzelbetten

2 Doppelbetten

4 Badezimmer

Ferieboligen ist ein ideales Haus, wenn Sie **hohe Wohnqualität im Inneren und einen ungestörten Panoramablick vom großen privaten Garten** ohne Nachbarn schätzen. Es ist fast überraschend, dass die Entfernung von diesem friedlichen Ort weniger als 2 km beträgt. vom Zentrum des lebhaften Dorfes Cardona entfernt, mit dem schönsten antiken Stadtzentrum und einem sehr schönen Platz mit Restaurants und Bars.

Pilar und ihr Mann haben auf jedes Detail geachtet, um den Besuchern eine authentische Atmosphäre zu bieten, indem sie rustikale und moderne Elemente gewagt kombiniert und gleichzeitig eine ruhige und gemütliche Atmosphäre geschaffen haben, in der sie das Haus und seine Umgebung genießen können.

Im Erdgeschoss finden Sie die **große offene Küche**, das Wohnzimmer und das Schlafzimmer. Die Küche ist mit allen Geräten ausgestattet, darunter Herd, Backofen, Mikrowelle, 2 Geschirrspüler, Waschmaschine, 2 Kühlschränke und ein Kühlschrank. Gefrierschränke sowie Mixer, Toaster, Entsafter und alle Haushaltsgegenstände für die bequeme Zubereitung von Mahlzeiten.

Durch die großen Fenster im Esszimmer können Sie die Aussicht auf die katalanischen Pyrenäen sowie den Sonnenaufgang und -untergang genießen, während Sie Mahlzeiten und lange Gespräche genießen. Besonders in der Nebensaison wird dies von unseren Gästen sehr geschätzt. **Das Wohnzimmer verfügt** über einen Kamin, einen LCD-TV mit Satellitenschüssel, einen Computer mit Internetzugang über ADSL, PS2 und WIFI-Zone.

Es gibt vier Zimmer, die Platz für maximal 8 Erwachsene und 3 Kinder bieten. Im Erdgeschoss finden Sie ein Schlafzimmer (behindertengerecht) mit Badezimmer mit Dusche en suite. Im ersten Stock befinden sich die anderen drei Schlafzimmer. Alle sind geräumig und hell und**jedes verfügt über ein eigenes Badezimmer** mit Badewanne. In jedem Zimmer finden Sie einen LCD-Sat-TV, einen Haartrockner, Bettwäsche und Handtücher.

Draußen befindet sich unter der Veranda ein Sommeresszimmer. Im Garten befindet sich der Pool, der im Winter und im Sommer bei abgenommener Abdeckung überdacht und beheizt ist. Auf dem aus Stein gebauten Grill können Sie einige der lokalen Steaks und andere Fleischprodukte braten – probieren Sie zum Beispiel die „Butifarras“, katalanische Wurst von sehr hoher Qualität, oder vielleicht ein paar Lammkoteletts.

Wir müssen sagen, dass Sie kaum einen besseren Ort für Ihren Katalonienurlaub finden können. Wenn Sie sich vom Haus entfernen können, ist die Gegend über die Straße C-55 nach Manresa gut erreichbar. Von hier aus können Sie über die C-55 weiterfahren, um Montserrat zu besuchen, die Autobahn C-16 nehmen, um Barcelona zu besuchen, oder die C27/C -15 bis zu den Stränden in der Nähe von Sitges.

In der Umgebung gibt es viele Outdoor-Aktivitäten und Pilar hat eine sehr nützliche Broschüre mit Informationen zu den vielen Aktivitäten zusammengestellt.

Möglichkeit, Padel zu spielen:

Im Jahr 2022 wurde ein Padel-Platz nur ca. gebaut. 100 Meter zu Fuß vom Haus entfernt, buchbar während Ihres Aufenthalts. Es wird mit dem anderen Ferienhaus der Eigentümer geteilt und von Zeit zu Zeit auch an lokale Anbieter vermietet. Kinder unter 13 Jahren müssen zum Spielen von einem Erwachsenen begleitet werden. Fragen Sie nach den aktuellen Preisen.

Einrichtungen:

- 4 Doppelzimmer, alle mit eigenem Bad (+3 Zustellbetten möglich)

- Wohnzimmer mit Sofaecke mit Kamin und Flachbildfernseher mit Satellitenkanälen
- Küche mit vielen Geräten
- Computer, WLAN, PS2
- Klimaanlage
- Hochstuhl und Kinderbett vorhanden
- Überdachte Terrasse, ideal für Mahlzeiten im Freien
- Privater Garten mit herrlicher Aussicht
- Grillen
- Schwimmbad 8 x 4 Meter (Sommer: nicht überdacht & Nebensaison: überdacht und auf 31 Grad beheizt)
- Gemütliche Stadt in fußläufiger Entfernung
- Einfacher Zugang (1 Stunde+) nach Barcelona und zu den Stränden

Einrichtungen im Haus und Bereich In das Preis inkludiert
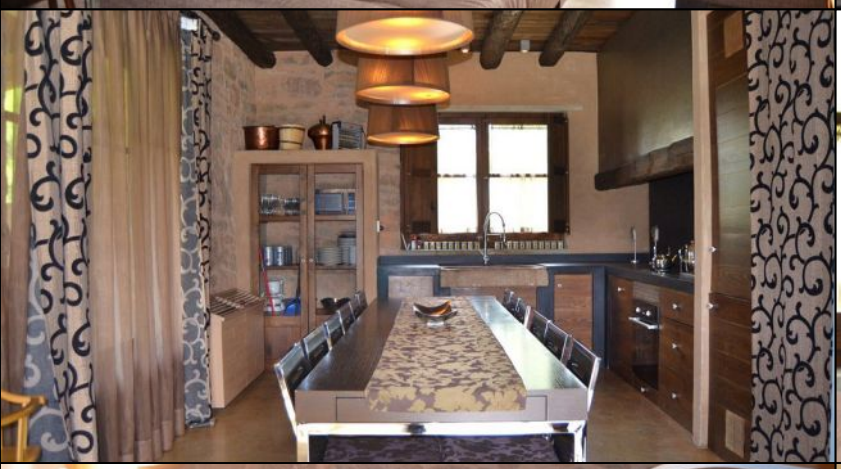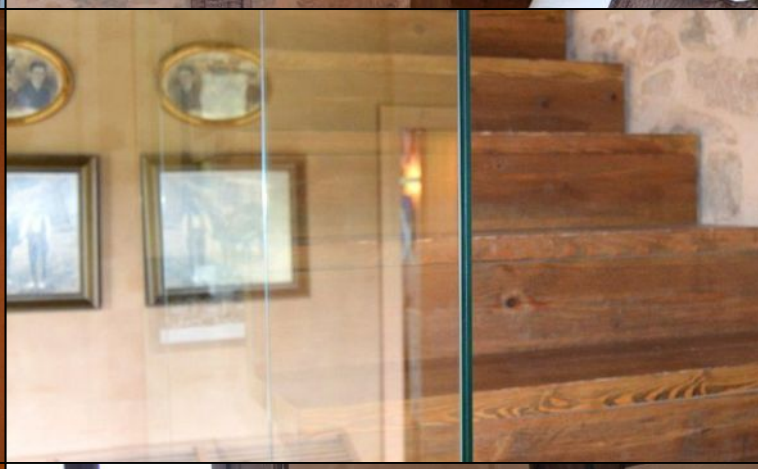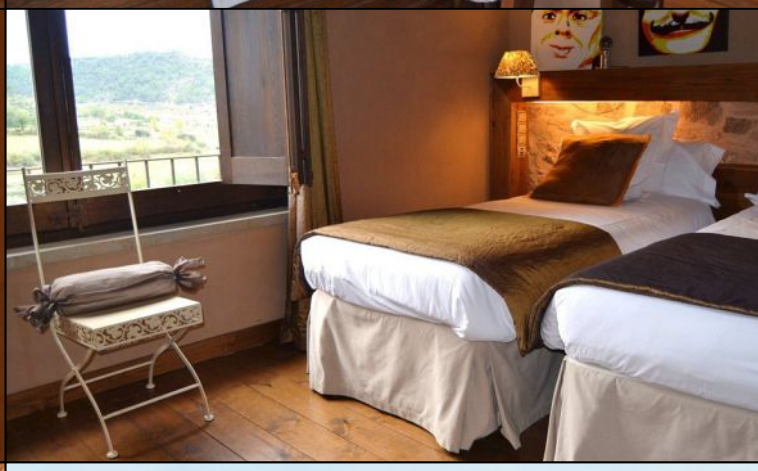
- Privater garten: Ja
- Terrace (privat): Ja
- BBQ: Ja
- Privater Außenpool: Ja
- Eigenes Hallenbad: Ja
- Swimmingpool eingezäunt: Nej
- Swimmingpool - erhitzt: Ja
- Geschirrspülmaschine: Ja
- Waschmaschine: Ja
- Herd: Ja
- Mikrowelle: Ja
- Kühlschrank: Ja
- Ekstra Kühlschrank: Ja
- Gefrierschrank: Ja
- Saftpresse: Ja
- Toaster: Ja
- TV (mit Satellitenkanälen): Ja
- WIFI-Internet: Ja
- Klimaanlage: Ja
- Kleiner Dorf zum Fuss: Ja
- PADEL Shared (Stundenpreis oder Paket): Ja
- PADEL im Ferienhaus (gemeinsam/privat): Ja
- Handtücher für Badezimmer: Ja
- Bettwäsche: Ja
- Strom: Ja
- Wasser: Ja
- Endreinigung: Ja
- MwSt. Und spanische Steuern: Ja