Costa Brava & Girona

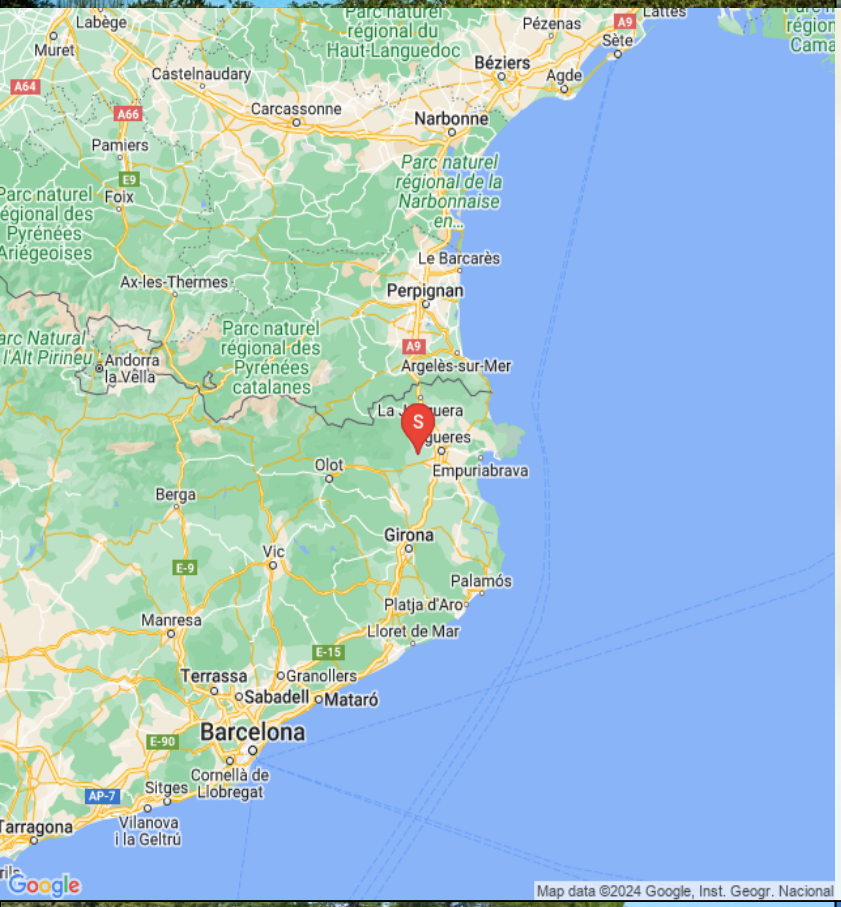

das Ferienhaus

Husnummer 10238

16 Personen

5 Mögliche zustellbetten

8 Schlafzimmer insgesamt

8 Dobbelzimmer

400 (m2)

6 Einzelbetten

5 Doppelbetten

9 Badezimmer

8 Badezimmer ensuite

Großes Ferienhaus mit Pool in der Nähe von Figueres

Ferieboligen ist ein herrschaftliches Landhaus unter den Augen des Canigó Berg; daher hat man einen atemberaubenden Ausblick vom Garten und von all den vielen Zimmern. Es gibt **8 geräumige Schlafzimmer**, die traditionelles und modernes Design kombinieren. Alle Schlafzimmer haben eine atemberaubende Aussicht sowie **Badezimmer ensuite, Klimaanlage und einen Fernseher**.

Das Erdgeschoss der Ferieboligen verfügt über**2 komfortable Lounge-Bereiche, a Essbereich und eine große Küche**. Im Erdgeschoss befindet sich **ein schönes Schlafzimmer**, das an die Bedürfnisse von Menschen mit Behinderungen angepasst ist. An der Eingangstür befindet sich eine Halle mit Treppe, die in den zweiten Stock führt. Hier finden Sie 7 der schön eingerichteten Schlafzimmer - alle mit eigenem Bad.

Der **riesige Garten erstreckt sich über eine Fläche von 8000m2** und bietet viele verschiedene Außenanlagen. Eine dieser Einrichtungen ist der **große Swimmingpool**, in dem Sie sich an den vielen heißen Tagen abkühlen können. Es gibt **mehrere Liegestühle und Tische und Stühle**, wo Sie die Zeit zum Entspannen und Sonnenbaden verbringen können, während Sie die im Pool spielenden Kinder leicht im Auge behalten können. **Der Poolbereich verfügt außerdem über zwei Badezimmer und einen Kühlschrank im Poolhaus**. So können Sie sich bequem ein kühles Getränk holen, ohne weit laufen zu müssen. Darüber hinaus gibt es viele andere Aktivitäten, die den ganzen Tag in der großen Gartenanlage genossen werden können, wie der **private Tennisplatz, der Spielplatz für die Kinder mit Schaukel im Schatten, Tischtennis, Boule und sogar ein kleiner privater Fußball Gericht**, das zwei Ziele hat. Der Garten hat auch viele **schattige Plätze mit Sitzgelegenheiten** und natürlich einen tollen**Grillplatz** - alles ein Muss bei einem Aufenthalt im schönen, warmen Katalonien.

Das schöne Ferienhaus stammt aus dem 17.ten Jahrhundert und bietet die **perfekte Umgebung, Ruhe und Schönheit**. Es gehört der gastfreundlichen Familie Prat Planas, die das Haus gekauft hat, um einen Ort zu schaffen, an dem jeder, der dies möchte, ein Land genießen kann, das immer überrascht und nie enttäuschend ist.

Diese erstaunliche Ferienhaus liegt **nur 3 km entfernt. von einem gemütlichen Dorf, das über eine lokale Bäckerei, ein Restaurant und einen Lebensmittelladen verfügt** und liegt nur wenige Minuten von Figueres mit großartigen Einkaufsmöglichkeiten und dem einzigartigen Museum Teatre Dalí entfernt. Ferieboligen ist die perfekte Wahl für jemanden, der ein schönes Ferienhaus mit vielen Außenanlagen sucht.

Feedback von Gästen 2021

Da wir nur kurze Besuche in den Häusern machen, legen wir großen Wert auf das Feedback unserer Gäste, die 1 oder 2 Wochen dort bleiben. Um es so genau wie möglich zu machen, was Sie erwartet, haben wir dieses Update basierend auf dem Feedback vorgenommen, das sie freundlicherweise zur Verfügung gestellt haben. Sie alle haben ihren Aufenthalt genossen und **stimmen zu, dass das Haus von ist sehr guter Standard**. 8 schöne Doppelzimmer mit Bad und Klimaanlage.

Isabel und ihre Familie versuchen, die Dinge über die vielen Jahre kontinuierlich zu verbessern Betrieb der Ferieboligen. **Der Garten und die Außenanlagen stammen aus den 60er Jahren**, wie der Tennisplatz, der Pool und die Gartenmöbel. Jedes Jahr reparieren sie es und beginnen zu investieren, um es zu ändern und zu verbessern (Covid-19 hat aufgrund der erzwungenen Sperrung ohne Einkommen einen Rückschlag gegeben). Es hat viel Charme, aber einige Teile könnten etwas

abgenutzt sein.

Außerdem haben wir in der Beschreibung versäumt zu erwähnen, dass **Ferieboligen - wie viele Häuser auf dem Land - Landwirtschaft in der Nähe haben.** Ferieboligen befindet sich auf demselben Grundstück wie die Eigentümer' Bauernhof, wo sie Kühe haben. Da es sich um ein riesiges Anwesen handelt, haben wir persönlich bei unseren kurzen Besuchen keine Unannehmlichkeiten vom Hof bemerkt, wenn wir im Garten waren. **Das Feedback ist**, dass es je nach Windrichtung **gelegentlich** Gerüche und etwas Lärm geben kann, wenn die Kühe am Nachmittag gefüttert werden. Wenn Sie möchten, können Sie mit Ihren Kindern vorbeischauen :-)

Ausstattung im Ferienhaus:

- Doppelhaushälfte auf dem Land
- 8 Doppelzimmer, alle mit eigenem Bad und Klimaanlage
- 8000m2 schöner Garten
- Sehr großes Schwimmbad (19 x 9 Meter) sowie ein kleines Kinderbecken auch
- Fußballplatz
- Tennisplatz
- Tischtennis
- Kostenloses WLAN
- Satellitenfernsehen
- Das Dorf Vilant liegt 3 km entfernt. von Ferieboligen
- Volleyballfeld
- Die gemütlichen Strände der Costa Brava sind nur 30 Autominuten entfernt
  </

Einrichtungen im Haus und Bereich Entfernungen

- Privater garten: Ja
- Terrace (privat): Ja
- BBQ: Ja
- Privater Außenpool: Ja
- Swimmingpool eingezäunt: Ja
- Zimmer.+Badenzim. im Erdstock: Ja
- Geschirrspülmaschine: Ja
- Waschmaschine: Ja
- Herd: Ja
- Mikrowelle: Ja
- Kühlschrank: Ja
- Ekstra Kühlschrank: Ja
- Gefrierschrank: Ja
- Kaffeemaschine: Ja
- Nespresso Maschine: Ja
- Saftpresse: Ja
- Toaster: Ja
- Babystuhl: Ja
- Krippe: Ja
- Hund erlaubt (Zuschlag): Ja
- TV (mit normalen Kanälen): Ja
- TV (mit Satellitenkanälen): Ja
- WIFI-Internet: Ja
- Tischtennis: Ja
- Tisch-fussball: Ja
- Fußball-platz: Ja
- Petanque: Ja
- Basketballkorb: Ja
- Tennisplatz (privat): Ja
- Fronton-Tennis (beim Ferienhaus): Ja
- Spielplatz schwingt: Ja
- Klimaanlage: Ja
- Ventilatoren - EINIGE SCHLAFZIMMERN: Ja
- Centro PADEL (5-15 Minuten mit dem Auto): Ja
- PADEL im Ferienhaus (gemeinsam/privat): Nej

In das Preis inkludiert

- Handtücher für Badezimmer: Ja
- Bettwäsche: Ja
- Strom: Ja
- Wasser: Ja
- Endreinigung: Ja
- MwSt. Und spanische Steuern: Ja

- Nächster Supermarkt: 8
- Nähester Restaurant: 2,5
- Entfernung zu näheste Bäckerei: 4.5
- Entfernung zum Weinberg (mit Weinprobe): 5
- Nächste Bushaltestelle (verbind. Grôssstadt): 3
- Nächster Bahnhof (Nahverkehr): 12
- Nähester Bahnhof (Schnellzüge (AVE)): 9
- Entfernung zum Golfplatz: 9
- Link zum Golfplatz: https://open.imaster.golf/es/golfspain/portal
- Entfernung zum nächsten Strand: 30
- Entfernung zum nächsten Dorf: 3
- Entfernung zu Barcelona: 140
- Entfernung zu Girona: 50
- Entfernung zu Banyoles: 25
- Entfernung zu Figueres (Museo Teatro Dalí): 10
- Entfernung zu die französische Grenze: 40
- Entfernung zu Barcelona Flughafen: 160
- Entfernung zu Girona Flughafen: 58

Swimmingpool (aussen)

- Länge: 19.5
- Breite: 5
- Minimale Tiefe: 0.5
- Maximale Tiefe: 2.9
- Römische Schritte: Nej
- Leiter: Ja
- Eingezäunt: Ja
- Beheizt: Nej
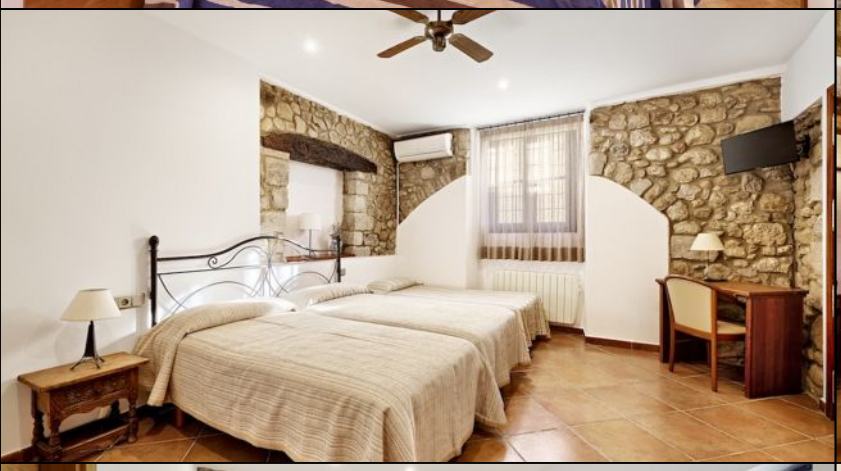
CUISINE