Costa Daurada und Tarragona

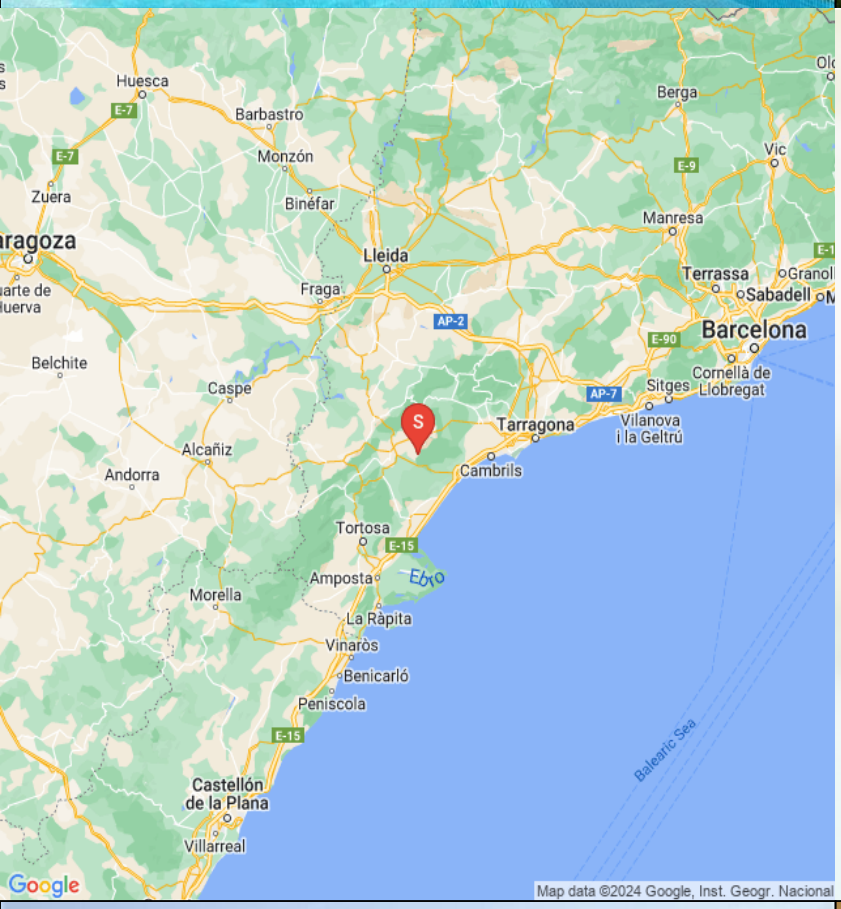

das Ferienhaus

Husnummer 10132

10 Personen

5 Mögliche zustellbetten

7 Schlafzimmer insgesamt

6 Dobbelzimmer

1 3-Personen-Zimmer

275 (m2)

10 Einzelbetten

2 Doppelbetten

8 Badezimmer

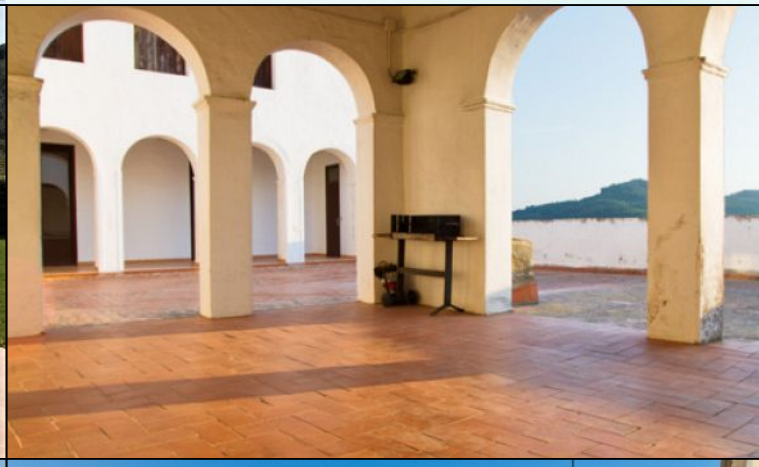

Ferieboligen ist ein **Weinberg für die Herstellung von Wein und Olivenöl** aus dem 15. Jahrhundert, die jetzt reformiert ist und als **Ferienhaus mit Pool** zu vermieten. Die umliegenden Wein-und Olivenhaine werden noch von der Cedo-Familie, die jetzt in Barcelona leben, kultiviert. Die Ernte ist für einige der großen und berühmten Produzenten in den nahe gelegenen **Priorat** Bezirk verkauft.

Der wunderbare Ausblick auf die Weinberge, die Olivenhaine und die beeindruckende Berglandschaft La Serra de Llaberia im Horizont kann aus der großen Terrasse und dem Poolbereich genossen werden. Das Haus ist privat **auf dem Gipfel eines kleinen Hügels**, mit nur 600 Meter zu Fuß in das Dorf La Serra D'Almos gelegen.

Das Haus hat **4 Doppelzimmer** (8 Personen), im Preis inbegriffen, die **eigene Bäder** haben und auf der Hauptetage des Hauses. **3 zusätzliche Schlafzimmer** und zwei Bäder stehen für größere Gruppen auf der zweiten Etage zur Verfügung. Der Preis pro extra Schlafzimmer ist 200 Euro / Schlafzimmer / Woche.

Das Haus ist im traditionellen Stil des Bereiches geweißt. Sie betreten das Haus von dem charmanten Innenhof durch eine Treppe zum Erdgeschoss. Auf der linken Seite sind die **4 Doppelzimmer** auf beiden Seiten des Ganges, drei von ihnen mit eigenem Badezimmer verteilt. Auf der rechten Seite finden Sie die moderne Küche mit Essecke, und wenn Sie geradeaus gehen, kommen Sie die enorme Wohnzimmer mit Essecke, TV-Ecke und Kamin. Es gibt eine großartige Aussicht.

Von diesem Zimmer aus kommen Sie zur sehr großen **Terrasse** mit einem überdachten Teil, falls Sie Schatten bevorzugen. Es gibt einen **Grill** zur Verfügung und auch eine **Tischtennisplatte**. Die Terrasse bietet einer sehr authentischen katalanischen Atmosphäre. Von der Terrasse gibt es eine Treppe hinunter zum **Pool**. Sie müssen ein Tor passieren, damit es sehr sicher ist, wenn Sie kleine Kinder mitbringen. Der Poolbereich ist eine sehr schöne Stelle für Entspannung in den Liegestühlen, und ein großartiger **Spielplatz** für die Kinder.

Im zweiten Stock gibt es drei weitere Schlafzimmer, die auch zu mieten sind, womit die Kapazität zu 14 Personen erweitert wird.

Ferienwohnung zwischen Wein-und Olivenhaine
Naheliegendes Dorf in Gehabstand.
4 Schlafzimmer + 3 zusätzliche Schlafzimmer möglich (200 Euro / Schlafzimmer / Woche)
4 Bäder
Schöner Ausblick
12 km. zum Strand
Schwimmbad
Tischtennis
Viel Platz
NEU: 1. JANUAR 2012 - WIFI INTERNET

Das Olivenöl der Familie wird immer noch produziert, nur nicht auf dem Grundstück. Olivenöl von Ferieboligen ist örtliches Olivenöl extra, mit der Bezeichnung "Siurana". Es bedeutet, dass es eine offizielle Ursprungsstelle ist. Die Olivensorte ist "Arbequina", die typisch für Gebiete mit mediterranem Klima ist.

Möchten Sie Ihren Aufenthalt mit einigen Tagen in der Stadt Barcelona kombinieren?

Alle unsere Häuser sind 1-1½ Stunden Fahrt von Barcelona entfernt. Die meisten unserer Gäste

haben während ihres Aufenthalts in Katalonien Die Stadt besucht. Immer mehrere von unseren Gästen haben sich dafür entschieden, einen kombinierten Aufenthalt zu machen, damit sie auch einige Tagen vor oder nach Ihrem Aufenthalt in dem Ferienhaus eine Wohnung in Barcelona mieten.

Wir haben deshalb eine Auswahl an Ferienwohnungen in Barcelona gefunden, damit wir Ihnen helfen können, Ihren Urlaub am besten zu kombinieren.

http://nordspanienferienhauser.de/houselist.html?cat=e

Einrichtungen im Haus und Bereich Entfernungen

- Privater garten: Ja
- Gemeinschaftsgarten: Ja
- Terrace (privat): Ja
- Balkon: Ja
- Französischer Balkon: Ja
- BBQ: Ja
- Privater Außenpool: Ja
- Swimmingpool eingezäunt: Ja
- Geschirrspülmaschine: Ja
- Waschmaschine: Ja
- Herd: Ja
- Mikrowelle: Ja
- Kühlschrank: Ja
- Ekstra Kühlschrank: Ja
- Gefrierschrank: Ja
- Kaffeemaschine: Ja
- Saftpresse: Ja
- Toaster: Ja
- Babystuhl: Ja
- Krippe: Ja
- TV (mit normalen Kanälen): Ja
- TV (mit Satellitenkanälen): Ja
- WIFI-Internet: Ja
- Tischtennis: Ja
- Kleiner Dorf zum Fuss: Ja
- PADEL im Ferienhaus (gemeinsam/privat): Nej
- PADEL im Ferienhaus (gemeinsam/privat): Nej

In das Preis inkludiert

- Handtücher für Badezimmer: Ja
- Bettwäsche: Ja
- Strom: Ja
- Wasser: Ja
- Endreinigung: Ja
- MwSt. Und spanische Steuern: Ja
- Katalanische Kurtaxe: Ja

- Nächster Supermarkt: 6
- Nähester Restaurant: 6
- Entfernung zu näheste Bäckerei: 0.2
- Entfernung zum Weinberg (mit Weinprobe): 0.2
- Nächste Bushaltestelle (verbind. Grôssstadt): 6
- Nächster Bahnhof (Nahverkehr): 10
- Nähester Bahnhof (Schnellzüge (AVE)): 40
- Nächstgelegener öffentlicher Internetzugang: 6
- Entfernung zum Golfplatz: 30
- Link zum Golfplatz: http://www.bonmont.es/
- Entfernung zum nächsten Strand: 30
- Entfernung zum nächsten Dorf: 0,2
- Entfernung zu Barcelona: 160
- Entfernung zu Girona: 260
- Entfernung zu Tarragona: 45
- Entfernung zu Vilafranca del Penedés: 120
- Entfernung zu Barcelona Flughafen: 150
- Entfernung zu Girona Flughafen: 220
- Entfernung zu Reus Flughafen: 40

Swimmingpool (aussen)
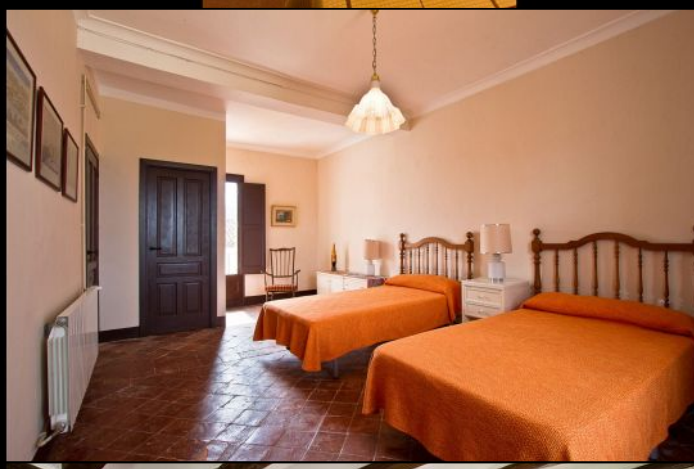
- Länge: 8
- Breite: 4
- Minimale Tiefe: 100
- Maximale Tiefe: 250
- Eingezäunt: Ja
- Beheizt: Nej