Plana de Vic, Ripoll und Camprodón

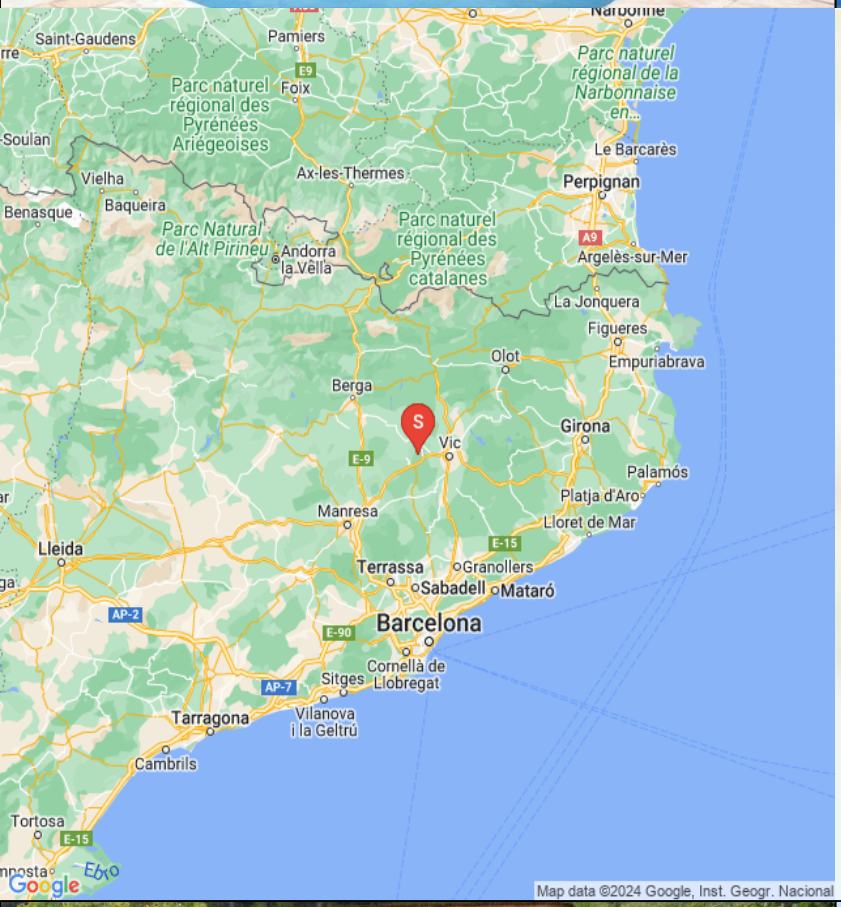

das Ferienhaus

Husnummer 10469

19 Personen

1 Mögliche zustellbetten

8 Schlafzimmer insgesamt

5 Dobbelzimmer

3 3-Personen-Zimmer

360 (m2)

15 Einzelbetten

2 Doppelbetten

4 Badezimmer

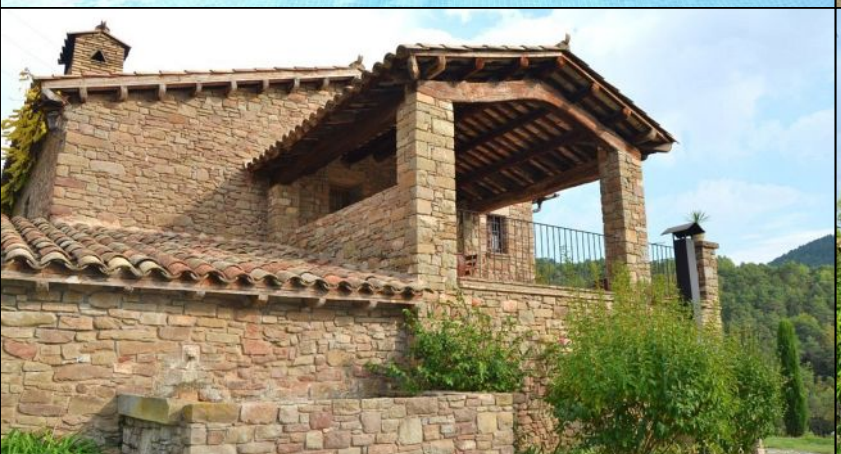

Entlegen und noch nicht viel mehr als 1 Stunde von Barcelona, finden Sie Ferieboligen, in einer Landschaft, die durch Flüsse und Bäche durchzogen ist, voll von Wäldern, Steine und Pflanzen. Vor dem Haus ist ein schönes Swimmingpool Bereich.

Dieses authentische Landhaus stammt aus dem siebzehnten Jahrhundert, jedoch auf einem mittelalterlichen Gebäude aus dem dreizehnten Jahrhundert basiert. Das Bauernhaus wurde in 1713 erbaut. Zwischen 1998 und 2001 wurde es restauriert, Stein für Stein, unter Beachtung der ursprünglichen Konstruktionen.

Das rustikale Haus Ferieboligen besteht aus zwei Teilen, die unabhängig in der Nebensaison gemietet werden können; im Sommer als ein Haus für bis zu 19 +3 Personen in 8 Schlafzimmern und mit 4 Bädern. Ferieboligen bietet zwei verschiedene Terrassen mit viel Platz damit alle gemeinsam und gemütlich essen können.

Man betritt den größeren Teil "Grande" durch einen schönen Holztor und findet ein gemütliches sehr rustikales Wohnzimmer mit Kamin. Von hier aus, auf der einen Seite finden Sie zwei Dreibettzimmer mit Einzelbetten und auf der anderen Seite ein komplett ausgestattetes Badezimmer mit Badewanne. 3 Stufen hinunter, betreten Sie eine Halle, die nach außen geöffnet werden kann, um im Freien als überdachte Terrasse dienen kann. Es gibt eine kleine "Sommer" Küche als Ergänzung zum Grill.

Oben finden Sie einen großen gemeinsamen Raum mit einem schönen Esstisch, Sofaecke mit Kamin, und an einer Seite hat man Zugang zu einer herrlichen Terrasse im ersten Stock, mit dem schönsten Blick über das Tal in eine Richtung und den Pool Bereich in der anderen, ohne Nachbarn in Sicht.

Auf der anderen Seite liegt die voll ausgestatteten Küche mit Herd, Kühlschrank, Mikrowelle, Kaffeemaschine, Geschirrspüler usw. In diesem Teil gibt es auch zwei Doppelzimmer, die sich ein Bad mit Badewanne teilen.

Der andere Teil "Cabanya" ist auch in zwei Etagen und hat auch Eingang von der Seite, wo die große Terrasse sich befindet. Im Erdgeschoss gibt es ein weiteres Wohnzimmer mit einer offenen Küche, ein Badezimmer und zwei Schlafzimmer. Oben gibt es ein Dreibettzimmer mit 3 Einzelbetten (und auch ein Schlafsofa, wenn z. B. 4-5 Kinder zusammen schlafen wollen), ein Doppelzimmer und ein Bad mit Badewanne. Hier gibt es auch eine gemütliche Terrasse.

Dieses Haus ist ideal für diejenigen, die in einem wirklich alten Bauernhaus in katalanischem Stil zu schätzen wissen und wo man wirklich die Geschichte aus den Wänden und den Wohnräumen spüren,. Die Lage ist atemberaubend und friedlich. In dem kleinen Fluss im Tal, können Sie ein erfrischendes Bad im Sommer haben und die Gegend bietet viele Möglichkeiten für Wandern. Sie könnten einen sehr schönen Ausflug zu der Quelle, die Wasser für das Haus liefert.

Ausstattung:
- 8 Zimmer (2 Doppelzimmer, 3 Zweibettzimmer und 3 Dreibettzimmer) und hochwertige Betten
- 4 Badezimmer mit Badewanne
- 2 Küchen + Sommerküche und Grill (Geschirrspüler, Mikrowelle etc.)
- 3 verschiedene Terrassen
- Wohnzimmer mit TV und DVD
- Schöner Poolbereich mit Liegestühlen und Sonnenschirmen
- Schöne und private Umgebungen, ideal für Aussen-Aktivitäten
- Einfacher Zugang zu Barcelona und den Stränden des Costa Brava (1,5 Stunden)

Besuchen Sie Barcelona oder mieten Sie eine Wohnung in Barcelona

Ein beliebtes Ausflugsziel ist die Grosstadt Barcelona zu besuchen und Gaudis Sagrada Familia, Las Ramblas, das Gotische Viertel, FC Barcelona - Camp Nou, Strand, etc zu erleben. Die Entfernung von den meisten Häusern sind 1-1 ½ Stunden. Viele wählen den Urlaub in einem unserer spanischen Ferienhäuser mit **einer Ferienwohnung in Barcelona** zu kombinieren.

http://nordspanienferienhauser.de/houselist.html?cat=e

Einrichtungen im Haus und Bereich Entfernungen

- Privater garten: Ja
- Terrace (privat): Ja
- BBQ: Ja
- Privater Außenpool: Ja
- Swimmingpool eingezäunt: Nej
- Geschirrspülmaschine: Ja
- Waschmaschine: Ja
- Herd: Ja
- Mikrowelle: Ja
- Kühlschrank: Ja
- Kaffeemaschine: Ja
- Nespresso Maschine: Ja
- Saftpresse: Ja
- Toaster: Ja
- Babystuhl: Ja
- Krippe: Ja
- TV (mit normalen Kanälen): Ja
- Dvd: Ja
- WIFI-Internet: Nej
- Petanque: Ja
- Kleiner Dorf zum Fuss: Ja
- Gross Dorf mit rest. & geschäfte beim Fuss: Ja
- PADEL im Ferienhaus (gemeinsam/privat): Nej
- Nächster Supermarkt: 8
- Nähester Restaurant: 8
- Entfernung zu näheste Bäckerei: 8
- Nächster Bahnhof (Nahverkehr): 15
- Nähester Bahnhof (Schnellzüge (AVE)): 70
- Nächstgelegener öffentlicher Internetzugang: 15
- Entfernung zum nächsten Strand: 103
- Entfernung zum nächsten Dorf: 10
- Entfernung zu Barcelona: 84
- Entfernung zu Girona: 98
- Entfernung zu Banyoles: 87
- Entfernung zu Figueres (Museo Teatro Dalí): 106
- Entfernung zu Tarragona: 155
- Entfernung zu Vilafranca del Penedés: 98
- Entfernung zu Vic: 15
- Entfernung zu Solsona: 88
- Entfernung zu Berga: 41
- Entfernung zu Andorra la Vella: 134
- Entfernung zu die französische Grenze: 163
- Entfernung zu Barcelona Flughafen: 100
- Entfernung zu Girona Flughafen: 74
- Entfernung zu Reus Flughafen: 162

In das Preis inkludiert

- Handtücher für Badezimmer: Ja
- Bettwäsche: Ja
- Strom: Ja
- Wasser: Ja
- Endreinigung: Ja
- MwSt. Und spanische Steuern: Ja
- Katalanische Kurtaxe: Ja

Swimmingpool (aussen)
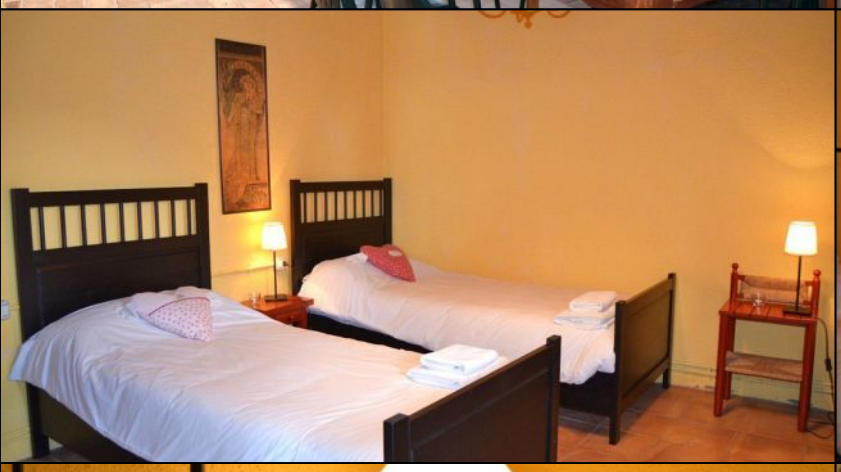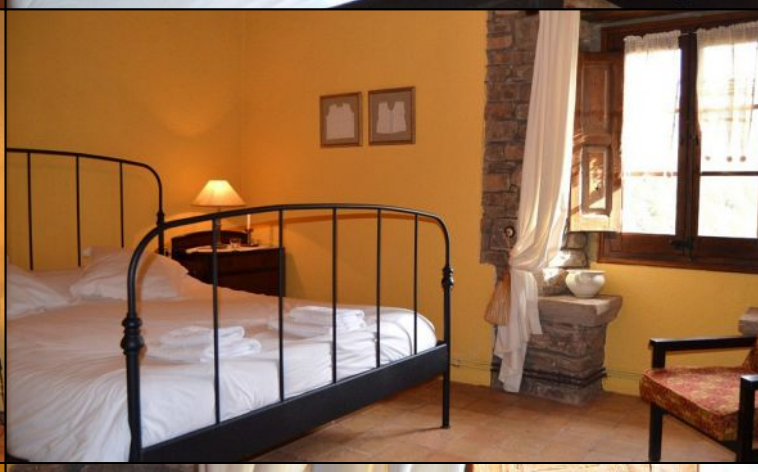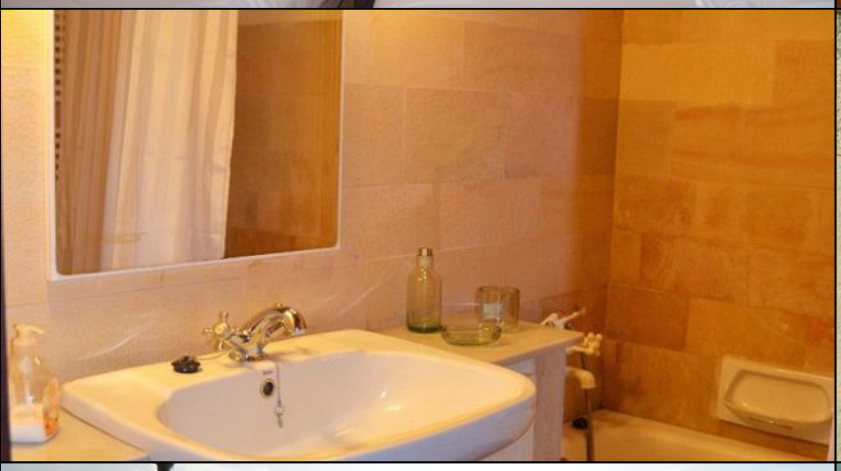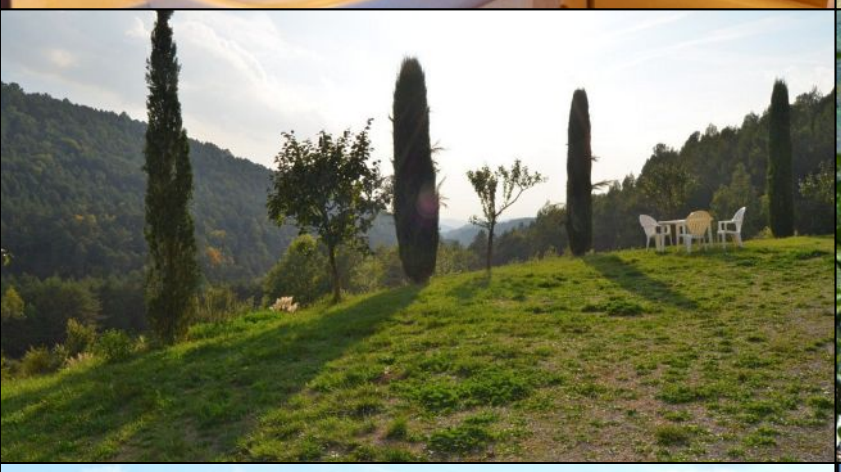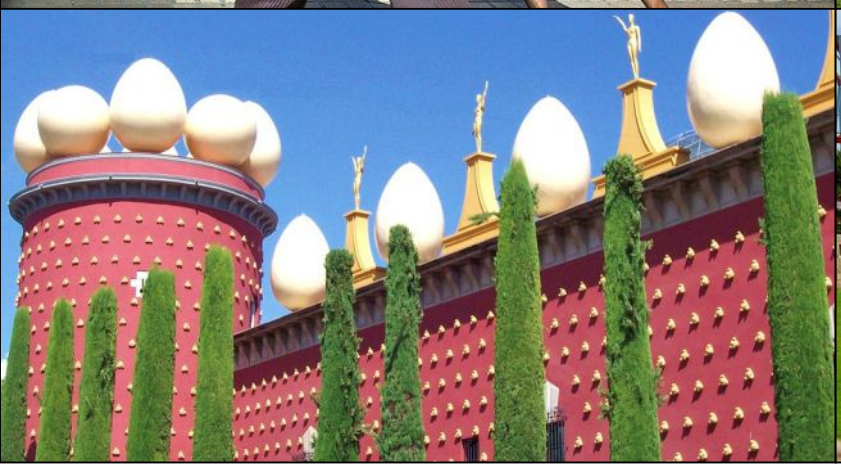
- Länge: 8
- Breite: 4
- Minimale Tiefe: 1
- Maximale Tiefe: 1.8
- Römische Schritte: Ja
- Leiter: Nej
- Eingezäunt: Ja
- Beheizt: Nej